



Protocolo Leonístico

PCC Helso Weber de Oliveira/VDG Marilene

O Protocolo no LIONS



Distrito Múltiplo LD
Brasil

Serviço
União
Leonismo

Leonismo: amor e alegria em servir

PDG
HÉLSON W. DE OLIVEIRA

CG
MARILENE

PRESIDENTE CG AL 2002-2003



Protocolo Leonístico

PCC Helso Weber de Oliveira/VDG Marilene

O que entendemos por Protocolo?

O termo **Protocolo** – do francês *protocole* e este do latim medieval *protocollum* e este do grego *πρωτόκολλον* (*protocolán*) seja entre indivíduos ou diferentes países, nada mais representa que uma expressão oficial de cortesia.



A palavra Protocolo possui muitas dimensões.

Significa respeito à posição de outrem.

Representa o tato e a diplomacia com que nos aproximamos uns dos outros.



Protocolo Leonístico

PCC Helso Weber de Oliveira/VDG Marilene

O que entendemos por Protocolo?

Também pode ser visto como um sistema de etiqueta.

No setor governamental, o Protocolo rege o cerimonial adotado nas relações e recepções entre Soberanos, Chefes de Estados, Ministros e Diplomatas.

No mundo Leonístico a palavra Protocolo diz respeito aos nossos Dirigentes Leonísticos, Diretores e Dirigentes em todos os níveis.





Protocolo Leonístico

PCC Helso Weber de Oliveira/VDG Marilene

O Protocolo inicia-se lá na porta de entrada com o preenchimento das fichas pelos visitantes.

FICHA DE APRESENTAÇÃO DE AUTORIDADES-DIRIGENTES E CLS.

NOME CL.....CARGO NO DISTRITO.....

NOME DA CAL.....CARGO NO DISTRITO.....

CLUBEDISTRITO.....

DATA.....

NOME DA AUTORIDADE.....

ENTIDADE QUE REPRESENTA.....

NOME DO MARIDO OU ESPOSA.....

- A ficha de identificação de Dirigentes Leonísticos e Autoridades Civas, Militares e Eclesiásticas, deverá ser preenchida na entrada do evento, pois ela será importante na composição da mesa principal, e também para saudação e para o presidente.



Protocolo Leonístico

PCC Helso Weber de Oliveira/VDG Marilene

Mesa Principal

- Com cartão de identificação no seu respectivo lugar.
- Apresentando e chamado pelo Diretor Social ou Mestre de Cerimônias.





Protocolo Leonístico

PCC Helso Weber de Oliveira/VDG Marilene



Panóplia

A Panóplia deverá ser colocada sempre à direita da Mesa principal.

Em uma Panóplia de três lugares a Bandeira do Brasil deverá estar no centro e mais alta que as demais.



Neste caso, a Bandeira do Estado deverá estar a esquerda e a Bandeira do Município a Direita.



Protocolo Leonístico

PCC Helso Weber de Oliveira/VDG Marilene

BANDEIRA DO BRASIL



A Bandeira Brasileira, quando colocada na parede e atrás da Mesa principal estendida, não pode ser encoberta pelas pessoas que estão sentadas, devendo ficar visível e acima da cabeça das pessoas sentadas.

Lembramos por oportuno que o estandarte do Clube não é Bandeira e por conseguinte nunca deve ser colocado na Panóplia.



Protocolo Leonístico

PCC Helso Weber de Oliveira/VDG Marilene

Hinos Nacionais

Lembramos que quando da presença de representantes da Diretoria Internacional o seu Hino Nacional deverá ser executado antes do Hino Nacional Brasileiro, conforme Art. 20 do Decreto 70.274 de 09-03-1972.





Protocolo Leonístico

PCC Helso Weber de Oliveira/VDG Marilene

Composição da Mesa Principal

A composição da Mesa Principal conforme Protocolo Internacional, sempre se inicia com o Presidente dos trabalhos e após demais Dirigentes Leonísticos.

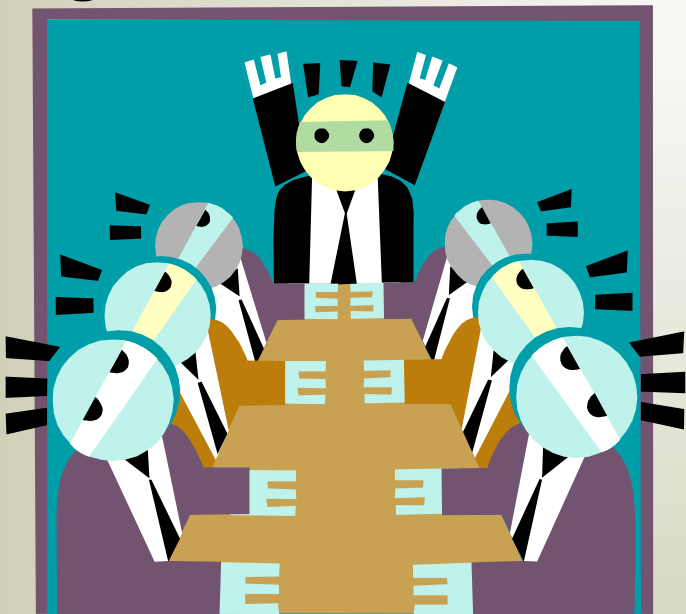



Protocolo Leonístico

PCC Helso Weber de Oliveira/VDG Marilene

Ordem de Precedência AL 2015/2016 - Protocolo de Visita Oficial do Governador MESA PRINCIPAL - (exemplo, no caso do Distrito LD-3)

Presidente do Clube anfitrião -

Governador do Ano 15/16 - DG Leovegildo Costa e Silva/CaL Eluza

Ex-Presidente do CG DM-LD -AL 2014/2015 - PCC Cláudio Rogério Mendes/PDG Alda Maria

Ex-Presidente do CG DM-LD – AL 2002/2003 - PCC Helso Weber de Oliveira / VDG Marilene Oliveira

Ex-Governador Imediato e Presidente do Comitê de Honra - IPDG Rosano Nunes/CaL Jucelma

1º Vice-Governador – VDG Marilene Tomkoski de Oliveira/PCC Helso

2º Vice-Governador – VDG Paulo José Almeida/Dm Ana

Ex-Governadores - em ordem decrescente de AL iniciando pela: PDG Iara Zacher Corso/CL Flávio

Secretário do Distrito LD-3 - CL Cláudio Mattanna/Dm Virginia

Tesoureiro do Distrito LD-3 - CL Valmor José Salami/CaL Alzira

Presidente de Região – tem precedência o(a) CL(CaL) da área

Presidente de Divisão – tem precedência o(a) CL(CaL) da área

Coordenador de GLT – GMT - LCIF

Assessores – por ordem alfabética da Assessoria -



Protocolo Leonístico

PCC Helso Weber de Oliveira/VDG Marilene

Novas Siglas de LCI

1VDG.....1º VICE GOVERNADOR DE DISTRITO

2VDG.....2º VICE GOVERNADOR DE DISTRITO

DGE.....GOVERNADOR DE DISTRITO ELEITO

IPDG.....EX GOVERNADOR IMEDIATO DE DISTRITO

PCC.....EX PRES DO CG – PAST COUNCIL CHAIRPERSON

2VP2º VICE PRESIDENTE INTERNACIONAL

1VP.....1º VICE PRESIDENTE INTERNACIONAL

IPIP.....EX PRESIDENTE INTERNACIONAL IMEDIATO



Protocolo Leonístico

PCC Helso Weber de Oliveira/VDG Marilene

Abreviaturas e outras Siglas

Em Inglês:

ID.....International Director

PID.....Past International Director

PDG.....Past District Governor

CC.....Council Chairmain (Presidente do CG)

Outros

CL.....Companheiro-Leão

CaL.....Companheira-Leão

CCLL.....Companheiros Leões

C Leo.....Companheiro(a) Leo

CC Leo.....Companheiro(a)s Leos



Protocolo Leonístico

PCC Helso Weber de Oliveira/VDG Marilene

Protocolo Oficial de LCI

(em vigor a partir de 08/out/2014)

1. Presidente Internacional
2. Ex-Presidente Internacional Imediato
3. Vice-Presidentes Internacionais (de acordo com o ranking)
4. Ex-presidentes Internacionais (b)
5. Diretores Internacionais (a) (Assessores Nomeados)*/**
6. Ex-diretores internacionais (c)
7. Coordenadores Regionais de LCIF e Líderes de Área da GMT/GLT
8. Presidentes do Conselho de Governadores (a)
9. Governadores de Distrito
10. Administrador Executivo da Associação
11. Secretário da Associação
12. Tesoureiro da Associação
13. Administrador Executivo de LCIF
14. Ex-Presidente de Conselho (a)
15. Ex-Governadores de Distrito Imediatos (a)

continua....



Protocolo Leonístico

PCC Helso Weber de Oliveira/VDG Marilene

16. Coordenadores e Assessores de Distrito Múltiplo (inclui LCIF, GMT e GLT)
17. Primeiro Vice-Governador de Distrito
18. Segundo Vice-Governador de Distrito
19. Ex-Governadores de Distrito (a)
20. Secretários de Distrito Múltiplo (Voluntários) (a)
21. Tesoureiros de Distrito Múltiplo (Voluntários) (a)
22. Secretários de Distrito (a)
23. Tesoureiros de Distrito (a)
24. Presidente de Região (a)
25. Presidente de Divisão (a)
26. Coordenadores e Assessor do Distrito (incluindo LCIF) e Líderes de Equipe GMT/GLT (a)
27. Presidentes de Clube (a)
28. Ex-Presidentes de Clube Imediatos (a)
29. Secretários de Clube (a)
30. Tesoureiros de Clube (a)
31. Ex-Presidentes de Clube (a)
32. Secretários de Distrito Múltiplo (Funcionários) (a)
33. Tesoureiros de Distrito Múltiplo (Funcionários) (a)



Protocolo Leonístico

PCC Helso Weber de Oliveira/VDG Marilene

A. Explicação das observações usadas acima:

- (a) Quando mais que um estiver presente, eles deverão ser reconhecidos de acordo com a ordem do alfabeto romano, usando a primeira letra do sobrenome. Se a primeira letra for a mesma, então a segunda letra deverá ser usada, e assim por diante. Caso os sobrenomes sejam idênticos, o mesmo processo deverá ser usado para o nome. Caso os nomes também sejam idênticos, utilizar o mesmo processo para o nome do meio. Mesmo que seja improvável, se os dois nomes forem totalmente idênticos, a pessoa que estiver há mais tempo na associação deverá ter precedência.**
- (b) Quando mais do que um estiver presente, o que serviu mais recentemente terá precedência, e assim por diante.**
- (c) Quando mais do que um estiver presente, a precedência deverá ser a mesma dada aos ex-presidentes internacionais (veja [b] acima). No evento de estarem presentes mais do que um ex-diretor internacional e quando ambos tenham servido durante o mesmo mandato, então o critério especificado em (a) deverá ser usado.**



Protocolo Leonístico

PCC Helso Weber de Oliveira/VDG Marilene

Comentários gerais:

Quando um Leão possuir mais que um título, ele deverá ser anunciado pelo ranking mais alto. Em áreas onde existirem mais cargos que os descritos acima, eles deverão ser reconhecidos de acordo com os costumes locais, contanto que os dirigentes eleitos sempre tenham precedência, comparado aos nomeados. Recomendamos que os Companheiros de Melvin Jones sejam reconhecidos como um grupo. Ao apresentar os oradores, o título de Companheiro deverá ser mencionado.

B. Dignitários Não-Leões

Os dignitários não-Leões deverão ter precedência de acordo com o protocolo/costumes locais, tendo em mente que se um não-Leão for o orador oficial, então ele deverá ficar sentado à direita do diretor da reunião (veja a seguir).



Protocolo Leonístico

PCC Helso Weber de Oliveira/VDG Marilene

C. Ordem de Precedência à Mesa Principal

O dirigente que estiver presidindo ou o diretor da reunião deverá estar sempre sentado no lugar mais central da mesa quando não houver pódio, exibido como assento número um no diagrama abaixo (Figura 1).



Figura 1

O orador oficial deverá ocupar o assento número dois, depois outros dignitários Leões sentarão de acordo com a ordem de precedência geral. Se possível, deverá haver o mesmo número de assentos à direita e à esquerda do diretor ou dirigente presidindo o evento (que normalmente seria o presidente de clube, governador de distrito, presidente de conselho ou presidente internacional).



Protocolo Leonístico

PCC Helso Weber de Oliveira/VDG Marilene

Conforme exibido na figura 2, a ordem dos assentos na mesa com pódio é essencialmente a mesma, exceto para o diretor ou dirigente que a esteja presidindo, pois estarão sempre sentados à esquerda do pódio (de frente para o público) e o orador oficial à direita. (Público) Figura 2.



Figura 2

Quando os cônjuges estiverem presentes, eles deverão ficar sentados à esquerda dos integrantes da mesa quando estiverem do lado esquerdo da mesa principal e à direita, quando estiverem do lado direito da mesa principal.



Protocolo Leonístico

PCC Helso Weber de Oliveira/VDG Marilene

Composição da Mesa Principal

Após a apresentação das Autoridades e Dirigentes Leonísticos, não se deve mais mencioná-las, usando-se:

- CL Presidente, Dirigentes Leonísticos já mencionados pelo Protocolo, Leões, CaLs, Domadoras, LEOS, ou...





Protocolo Leonístico

PCC Helso Weber de Oliveira/VDG Marilene

Composição da Mesa Principal

- Em saúdo o CL *Fulano de Tal*, saúdo os demais Dirigentes Leonísticos já mencionados, e saudando a maior Autoridade Civil, Militar ou Eclesiástica, saúdo as demais autoridades presentes.



Na apresentação Leonística sempre devemos nos apresentar e ser apresentados pelo cargo maior e mais importante desempenhado.



Protocolo Leonístico

PCC Helso Weber de Oliveira/VDG Marilene

Mestre de Cerimônias

Sempre ponham como Mestre de Cerimônias em festividades grandes ou de mais importância, Companheiros que conheçam o maior número de CCLL.

Os outros CCLL deverão treinar o MC em Festas ou Eventos menores, para adquirirem conhecimentos e cancha.





Protocolo Leonístico

PCC Helso Weber de Oliveira/VDG Marilene

Mesa Principal

- Orador Oficial sempre senta à direita do Presidente.
- Em Visita Oficial do Governador é ele que senta à direita do Presidente.
- Recomendamos não convidar Palestrantes em Visita Oficial, pois aí o Orador sentará à esquerda.
- Ter muito cuidado para não colocar Dirigentes de mesmo cargo em mesas diferentes.





Protocolo Leonístico

PCC Helso Weber de Oliveira/VDG Marilene

Mesa Principal

- ❖ Quando da formação da Mesa Principal, as Autoridades Civas, sempre serão colocadas após a Governadora, pois a reunião é de LIONS.
- ❖ Lembro ainda que na composição da Mesa Principal, as esposas de maridos sentados à direita do Presidente sentarão à sua direita e as do lado esquerdo à esquerda do marido.
- ❖ Lembramos que não se deixa uma senhora em ponta de mesa.



Neste caso o último casal troca de lugar.



Protocolo Leonístico

PCC Helso Weber de Oliveira/VDG Marilene

Mesa Principal

- Orientem o Diretor Social para designar um Garçom para a Mesa Principal, pois se a Mesa foi a primeira a servir-se logicamente que as bebidas também deverão ser servidas em primeiro lugar.

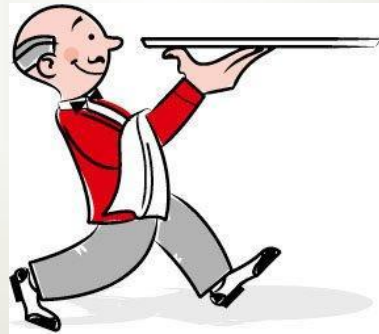

- Lembro também que a Palavra do Governador é considerada Instrução Leonística, ou seja, não há necessidade de ter Instrução Leonística na Visita Oficial do Governador.



Protocolo Leonístico

PCC Helso Weber de Oliveira/VDG Marilene

Mesa Principal

- O Mestre de Cerimônias sempre devolve o colar e a Direção dos Trabalhos ao CL Presidente antes do Governador fazer uso da palavra.
- Quem dá a palavra ao Governador é o Presidente.
- Não tem a conversa: “quebrando o protocolo e aí vão...”
- O Presidente é que fala por último, agradece quem trabalhou, quem nos visitou e também passa a palavra a quem for proferir a Oração pelo Brasil.





Protocolo Leonístico

PCC Helso Weber de Oliveira/VDG Marilene

Recomenda-se ter sempre em mãos:

- **Caderneta do Distrito**
- **Programa da Reunião**
- **Protocolo Oficial**
- **Iniciação**
- **Fichas preenchidas pelas Autoridades**
- **Abreviaturas e Siglas de Lions Internacional de Dirigentes Leonísticos.**





Protocolo Leonístico

PCC Helso Weber de Oliveira/VDG Marilene

Caderneta do Distrito





Protocolo Leonístico

PCC Helso Weber de Oliveira/VDG Marilene

LIONS CLUBE PORTO ALEGRE PASSO D'AREIA

PROGRAMA PARA ASSEMBLÉIA DE DE DE 200

01. **PRESIDENTE:** PELA GRANDEZA DA PÁTRIA E A PAZ ENTRE AS PESSOAS DECLARO ABERTA A PRESENTE ASSEMBLÉIA;
02. **PRESIDENTE:** CONVIDA A(AO) PARA PROCE-
DER A INVOCACÃO A DEUS;
03. **PRESIDENTE:** CONVIDA AOS PRESENTES PARA ENTOAREM A PRIMERA ES
TROFE E O ESTRIBILHO DO HINO A BANDEIRA;
04. **PRESIDENTE:** CONVIDA O CL (CAL)
PARA ATUAR COMO MESTRE DE CERIMONIAS;
05. **MESTRE CERIMONIAS:** AGRADECE A HONROSA DISTINÇÃO QUE LHE FOI
CONFIADA PELO PRESIDENTE E (CASO TENHAM
PRESENTES CONVIDADOS OU VISITANTES) SOLI-
CITA A AUTO APRESENTAÇÃO;
06. **MESTRE CERIMONIAS:** CONCEDE A PALAVRA AO DIRETOR SOCIAL CAL
(CL) PARA SAUDAR OS CONVIDADOS
E VISITANTES E PARA PRESTAR SEUS INFORMES
SOCIAIS;
07. **MESTRE CERIMONIAS:** CONCEDE A PALAVRA AO **SECRETÁRIO** PARA OS
SEUS INFORMES;
08. **MESTRE CERIMONIAS:** CONCEDE A PALAVRA AO **TESOUREIRO** PARA OS
SEUS INFORMES;
09. **MESTRE CERIMONIAS:** CONCEDE A PALAVRA AOS **VICE-PRESIDENTES** PA
RA OS INFORMES DAS COMISSÕES;
10. **MESTRE CERIMONIAS:** CONVIDA O CL(CAL).....PARA
PROCEDER A INSTRUÇÃO LEONÍSTICA;
11. **MESTRE CERIMONIAS:** CONVIDA AO DIRETOR SOCIAL CL (CAL).....
PARA COORDENAR O SERVIÇO DE JANTAR.
- 11-**A-MESTRE CERIMONIAS-** MOMENTO DE REFLEXAO-CL/CAL.....
12. **MESTRE CERIMONIAS:** CONCEDE A PALAVRA AO **PRESIDENTE** PARA OS
SEUS PRIMEIROS INFORMES;

13. **MESTRE CERIMONIAS:** AGRADECE E DEVOLVE O COLAR E A DIREÇÃO DOS
TRABALHOS AO PRESIDENTE;

14. **PRESIDENTE:** DECLARA JAULA ABERTA;

15. **PRESIDENTE:** OFERECE A PALAVRA A ALGUM DIRIGENTE LEONÍSTICO;

16. **PRESIDENTE:** APRESENTA OS SEUS INFORMES, FINALIZANDO AGRADECE O RE-
BOLHO DOS CL'S
...../..... E CONVIDA O CL
(CAL) PARA FAZER A LEITURA DA ORACÃO PELO BRASIL.

17. **PRESIDENTE:** SOLICITA SALVA DE PALMAS A PÁTRIA E DECLARA ENCE-
RADA A REUNIÃO.

Programa da Reunião





Protocolo Leonístico

PCC Helso Weber de Oliveira/VDG Marilene

Iniciação





Protocolo Leonístico

PCC Helso Weber de Oliveira/VDG Marilene

Fichas Preenchidas pelos visitantes

FICHA DE APRESENTAÇÃO DE AUTORIDADES-DIRIGENTES E CLS.

NOME CL.....CARGO NO DISTRITO.....

NOME DA CAL.....CARGO NO DISTRITO.....

CLUBEDISTRITO.....

DATA.....

NOME DA AUTORIDADE.....

ENTIDADE QUE REPRESENTA.....

NOME DO MARIDO OU ESPOSA.....



Protocolo Leonístico

PCC Helso Weber de Oliveira/VDG Marilene

Dicas

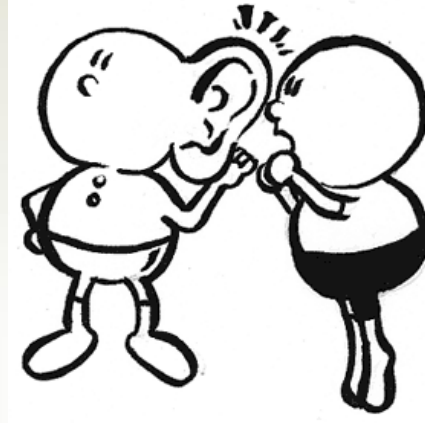

- Após iniciado o Protocolo o Dirigente ou Autoridade que chegar atrasado não ira para a Mesa. Mas deveremos mencioná-lo.
- Logicamente que se avisar que chegará atrasado, devemos guardar o seu lugar, mencionando o motivo, quando da composição da mesa.
- Não cometam o erro de falar ao ouvido do Mestre de Cerimônias ou Diretor Social, isto atrapalha o Companheiro.



Protocolo Leonístico

PCC Helso Weber de Oliveira/VDG Marilene

Dicas

Jamais façam o programa de reunião em cima da hora, podem ter certeza que vai dar problemas.

- **Lugar vago na mesa, somente quando avisado com antecedência.**
- **O Protocolo é Oficial, independente de gostar ou não o Dirigente ou Autoridade.**
- **Lembrar ainda que o novo Código Civil Brasileiro não faz distinção entre homens e mulheres, deverá ser – Paz entre as pessoas.**

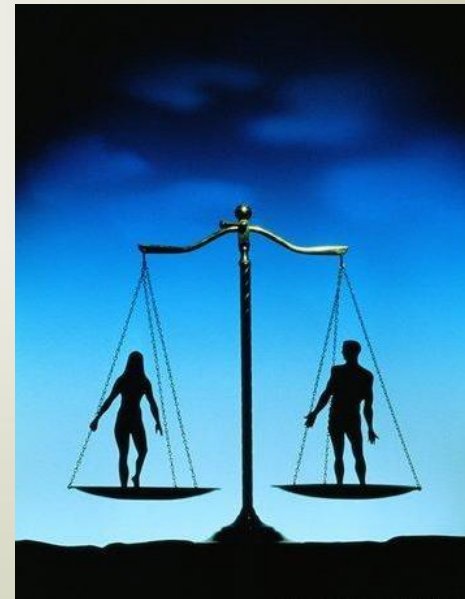



Protocolo Leonístico

PCC Helso Weber de Oliveira/VDG Marilene

Muito Obrigado.



- PCC Helso Weber de Oliveira/VDG Marilene
Telefone: 51 – 3342-4937
- E-mail: hwoliveira@terra.com.br