

**ASSOCIAÇÃO INTERNACIONAL DE LIONS CLUBES**  
**DISTRITO MÚLTIPLO LD**  
**CONSELHO DE GOVERNADORES**  
**CNPJ 03299036/0001-06**



**GABINETE AL 2011/2012**

**CC CL Douglas de Mendonça Thompson/CaL Margareth**  
**PRESIDENTE**

**VCC CL Nilton Tadanori Kinoshita/DM Elisa**  
**1º VICE-PRESIDENTE**

**VCC CL Olímpio Moritz/CaL Dora**  
**2º VICE-PRESIDENTE**

**PDG CL José Lena/CaL Terezinha**  
**SECRETÁRIO**

**CaL Káren Liziane J. Wait**  
**SECRETÁRIA ADJUNTA**

**PDG CL José Sbicigo/CaL Alciria**  
**TESOUREIRO**

**CL Marco Antônio Navarro/DM Regina**  
**TESOUREIRO ADJUNTO**

***Agenda Leonística - DMLD - AL 2011/2012***  
***Impressão - Tipografia Sananduva Ltda.***  
***CNPJ 95324778/0001- 62***  
***Edição - 1000 exemplares - agosto - 2011***

## INVOCAÇÃO A DEUS

Senhor! Agradecemos a oportunidade de estarmos aqui reunidos, para nos conhecermos melhor e assim, podermos servir os nossos semelhantes.

Dai-nos a humildade, a sabedoria e a força necessárias para cumprir nossos deveres, com entusiasmo e tenacidade.

Dai-nos a bondade e a tolerância, para respeitar a opinião dos demais e alimentar a aspiração de todos a servir a humanidade que sofre.

Protegei, Senhor, a nossa grande família leonística, a qual trabalha, hoje e sempre, pelo culto da amizade, do amor ao próximo e do serviço desinteressado.

Velai Senhor, pelos destinos do Brasil e bendizei o nosso trabalho.

Assim Seja!

*Recomendada como “OFICIAL” pelo CNG.  
Resolução nº 14/63.*

## **ORAÇÃO PELO BRASIL**

Ó Deus Onipotente,  
princípio e fim de todas as coisas,  
infundi em nós brasileiros,  
o amor ao estudo e ao trabalho,  
para que façamos de nossa Pátria,  
uma terra de paz,  
de ordem  
e de grandeza.  
Velai, Senhor,  
pelos destinos do Brasil.  
Assim Seja!

## **DECLARAÇÃO DE VISÃO**

Ser o líder global em serviços comunitários e humanitários.

## **DECLARAÇÃO DE MISSÃO**

Dar poder aos voluntários para que possam servir suas comunidades e atender às necessidades humanas, fomentar a paz e promover a compreensão mundial por meio dos Lions Clube.

## PROPÓSITOS DE LIONS CLUBS INTERNATIONAL

- 1º - **ORGANIZAR**, fundar e supervisionar clubes de serviços a serem chamados de Lions Clubes.
- 2º - **COORDENAR** as atividades e padronizar a administração de Lions Clubes.
- 3º - **CRIAR** e fomentar um espírito de compreensão entre os povos da Terra.
- 4º - **PROMOVER** os princípios de bom governo e boa cidadania.
- 5º - **INTERESSAR-SE**, ativamente, pelo bem-estar cívico, cultural, social e moral da comunidade.
- 6º - **UNIR** os clubes com laços de amizade, bom companheirismo e cooperação recíproca.
- 7º - **PROMOVER** um fórum para a livre discussão dos assuntos de interesse público, excetuando-se os de ordem político-partidária e religiosa, os quais não devem ser discutidos pelos associados *no* clube.
- 8º - **ESTIMULAR** os homens de mentalidade de serviço a servir suas comunidades sem recompensa financeira pessoal e estimular a eficiência, promovendo elevado padrão de ética no comércio, indústria, profissões, serviços públicos e empreendimentos privados.

*Desde a Convenção Internacional de julho/2006 os Propósitos de LCI, anteriormente chamados de Objetivos, passaram a ser oito. Os oito cabem, também, para os Distritos Múltiplos. Para os Clubes, os Propósitos são seis, do 3º ao 8º.*

## CÓDIGO DE ÉTICA DO LEÃO

**DEMONSTRAR** fé nos méritos da minha profissão, esforçando-me para conseguir honrosa reputação, mercê da excelência dos meus serviços.

**LUTAR** pelo êxito e pleitear toda remuneração ou lucro que, equitativa e justamente mereça, recusando, porém, aqueles que possam acarretar diminuição de minha dignidade, devido a vantagem injusta ou ação duvidosa.

**LEMBRAR** que, para ser bem sucedido nos negócios ou empreendimentos, não é necessário destruir os dos outros. Ser leal com os clientes e sincero comigo mesmo.

**DECIDIR** contra mim mesmo no caso de dúvida quanto ao direito ou à ética de meus atos perante meu próximo.

**PRATICAR** a amizade como um fim e não como um meio. Sustentar que a verdadeira amizade não é o resultado de favores mutuamente prestados, dado que não requer retribuição, pois recebe benefícios com o mesmo espírito desinteressado com que os dá.

**TER** sempre presentes meus deveres de cidadão para com minha localidade, meu Estado e meu País, sendo-lhes constantemente leal em pensamento, palavras e obras, dedicando-lhes, desinteressadamente, meu tempo, meu trabalho e meus recursos.

**AJUDAR** ao próximo, consolando o aflito, fortalecendo o débil e socorrendo o necessitado.

**SER** comedido na crítica e generoso no elogio; construir e não destruir.

*O Código de Ética foi escrito e aprovado na Convenção Internacional realizada no Hotel Marquette em Sant Louis – Missouri em 1918.*

## PLANTAR UM MILHÃO DE ÁRVORES – VOCÊ ACHA QUE ISSO PODE SER FEITO?



Uma parte importante da nossa ampliação de serviços neste ano é o cuidado com o meio ambiente. Nossa meta para este ano é plantar um milhão de árvores em todo o mundo. Isso é menos de uma árvore por associado. Se conseguirmos cumprir essa meta, ficará provado mais uma vez que somos capazes de fazer qualquer coisa – como foi o caso ao excedermos a meta da Campanha SightFirst II. Da mesma forma quando conseguimos prevenir 1 milhão de casos de cegueira devido à oncocercose. E como faremos na nossa próxima empreitada, a erradicação do sarampo.

**Por que árvores?** Não é um segredo que as árvores ajudam o meio ambiente, mas talvez os benefícios decorrentes do plantio de árvores não sejam totalmente conhecidos. As árvores são como os pulmões do planeta. Elas inspiram dióxido de carbono e expiram oxigênio. Elas também reduzem a erosão para manter o solo, ajudam na preservação dos mananciais e oferecem um habitat para a vida silvestre, cada vez mais ameaçada. Falando de forma simples, plantar árvores na sua região é uma das melhores coisas que você pode fazer pelo meio ambiente local.

Qualquer um de nós pode plantar uma árvore. É uma forma muito visível e prática de cada Leão fazer a diferença. Também é uma excelente iniciativa para convidar a comunidade a participar junto com o seu Lions Clube, em um projeto colaborativo. Se podemos plantar um milhão de árvores, isto estará reforçando o potencial ilimitado que temos para fazer a diferença no mundo, como Leões.

Portanto, inclua o plantio de árvores nas atividades do seu clube neste ano e convide a família, amigos e membros da comunidade a participar. Que maneira melhor de sermos lembrados do nosso dom do serviço que acompanhar o crescimento das árvores plantadas ano a ano? Todo mês, informaremos neste site o número de árvores que estão sendo plantadas.

Neste ano, serão distribuídos **prêmios** especiais para reconhecer as incríveis realizações dos clubes e distritos envolvidos nos projetos de plantio de árvores. Além disso, muitos **recursos** estão disponíveis para nos ajudar a alcançar nossa meta de plantar um milhão de árvores. Acredito que neste ano mobilizaremos os Lions de todo o mundo a alcançar essa meta e a causar um impacto positivo sobre o meio ambiente.

**IP CL Dr. Wing-Kun Tam**  
**Presidente Internacional**

# PROGRAMA DO PRESIDENTE INTERNACIONAL

## *Campanhas de Ação Para Serviços Globais*

Por meio da prestação de serviços, os Leões afetam as vidas de milhões de pessoas. Agora, mais do que nunca, estamos estendendo nossa rede de cuidados. Com o intuito de demonstrar sua força, os Leões têm a oportunidade de participar de quatro campanhas especiais de ação de serviços.

### **Agosto – Como engajar os jovens**

Convide os CCLEO e os jovens de sua área para organizarem e participarem de um projeto de serviço. Os projetos poderão ser de limpeza de escolas ou centros comunitários, uma visita a casa de repouso para idosos ou hospital infantil. Ao permitirmos que os jovens desenvolvam e liderem projetos de prestação de serviços, nós os estaremos capacitando a aprenderem novas habilidades e, ao mesmo tempo, estaremos enfatizando a importância de servirmos a comunidade.

### **Outubro – Compartilhando a dádiva da visão**

Realize projetos para a saúde ocular e trabalhe em prol dos deficientes visuais. Muitos Leões já celebram o Dia Mundial da Visão em outubro. Este também é um mês excelente para organizarmos exames de vistas, trabalharmos como voluntários em um Centro Leonístico de Reciclagem de Óculos, programarmos um mutirão de coleta de óculos ou uma atividade que beneficie os deficientes visuais da sua comunidade.



### **Dezembro/Janeiro – Alívio à Fome**

Organize campanhas de alimentos e projetos de alívio à fome. Com a crise na economia mundial, muitas organizações que oferecem alimentação aos famintos estão tendo dificuldades em atender a todos.

Ajude a aliviar a fome ao planejar eventos no início e final do ano, calendário para a coleta e distribuição de alimentos.

### **Abril – Proteção do Nosso Meio Ambiente**

Implemente projetos que aprimoram e protegem o meio ambiente.

Organize um mutirão de limpeza das estradas, plante árvores ou planeje um evento para o "Dia da Terra", coletando materiais recicláveis, como latas de alumínio, garrafas de plástico, telefones celulares usados e baterias.

# COMPROMETIMENTO, ATITUDE E COMPANHEIRISMO



Segundo Goleman(1999, apud REGO e Souto, 2004), “ as pessoas comprometidas tendem a atuar como “patriotas” das suas organizações e representam modelos de atuação que os restantes membros das organizacionais tendem a imitar.”

Gonzáles e Guillén(2008) se baseiam nesse modelo para afirmar que o comprometimento afetivo trata do laço afetivo à organização, e inclui sentimentos como: afeição, pertencimento, lealdade e prazer, entre outros. A ligação à organização

pode ser explicada pela vontade – desejo – ao invés do sentimento de obrigação de permanecer na empresa (Associação) . O comprometimento afetivo também inclui os conceitos de identificação e congruência com as metas e valores.

Na concepção de Bastos(1993) Comprometimento Afetivo, é aquele associado à ideia de lealdade, desejo de contribuir, sentimento de orgulho em permanecer na organização. Estas afirmativas nos indicam que comprometimento e atitude são molas propulsoras do Leonísmo do século XXI. Qual é o seu comprometimento?

Pense e vamos unidos servir melhor.

Entendemos que esse momento requer mudanças. Principalmente, mudar o conceito de administração Leonística e repensar, através de reuniões, quais as áreas que necessitam mais ajuda e a melhor maneira de executar uma infinidade de atividades de serviço. Temos que avaliar nossos projetos de prestação de serviços revendo as reais necessidades da comunidade, sem descuidar dos problemas universais e cooperando sempre para a formação de bons cidadãos.

Constatamos ainda que, a manutenção dos associados atuais está diretamente relacionada com a prestação de serviços e com o imenso orgulho de permanecer ao Lions Clube. Por sua vez, os objetivos do leonísmo despertam interesses do cidadão em participar de um clube, através de um trabalho sério, planejado e consciente.

Com certeza, o aumento das atividades de serviços traz motivação para o trabalho e eleva a autoestima, fortalecendo nosso sentimento de honra em sermos Leões, e conseqüentemente trazendo visibilidade à organização, resultando num maior apoio.

Nunca esquecer que o companheirismo é uma chama que aquece a alma da Jaula.

**CC CL Douglas de Mendonça Thompson  
CaL Margareth Rossi Thompson**



# Hino Nacional Brasileiro

Letra: Osório Duque Estrada  
Música: Francisco Manuel da Silva

## I

Ouviram do Ipiranga as margens  
plácidas  
De um povo heróico o brado  
retumbante,  
E o sol da liberdade, em raios  
fúlgidos,  
Brilhou no céu da Pátria nesse  
instante.

Se o penhor dessa igualdade  
Conseguimos conquistar com braço  
forte,  
Em teu seio, ó Liberdade,  
Desafia o nosso peito a própria  
morte!

Ó Pátria amada,  
Idolatrada,  
Salve! Salve!

Brasil, um sonho intenso, um raio  
vívido  
De amor e de esperança à terra  
desce,  
Se em teu formoso céu, risonho e  
límpido,  
A imagem do Cruzeiro resplandece.

Gigante pela própria natureza,  
És belo, és forte, impávido colosso,  
E o teu futuro espelha essa grandeza.

Terra adorada,  
Entre outras mil,  
És tu, Brasil,  
Ó Pátria amada!

Dos filhos deste solo és mãe gentil,  
Pátria amada,  
Brasil!

## II

Deitado eternamente em berço  
esplêndido,  
Ao som do mar e à luz do céu  
profundo,  
Fulguras, ó Brasil, florão da  
América,  
Iluminado ao sol do Novo Mundo!

Do que a terra mais garrida  
Teus risonhos, lindos campos têm  
mais flores;  
“Nossos bosques têm mais vida”,  
“Nossa vida” no teu seio “mais  
amores”.

Ó Pátria amada,  
Idolatrada,  
Salve! Salve!

Brasil, de amor eterno seja símbolo  
O lábaro que ostentas estrelado,  
E diga o verde-louro desta flâmula  
-Paz no futuro e glória no passado.

Mas, se ergues da justiça a clava  
forte,  
Verás que um filho teu não foge à  
luta,  
Nem teme, quem te adora, a própria  
morte.

Terra adorada,  
Entre outras mil,  
És tu, Brasil,  
Ó Pátria amada!

Dos filhos deste solo és mãe gentil,  
Pátria amada,  
Brasil!

# Hino à Bandeira Nacional

Letra: Olavo Bilac  
Música: Francisco Braga

Salve, lindo pendão da esperança,  
Salve, símbolo augusto da paz!  
Tua nobre presença à lembrança  
A grandeza da Pátria nos traz.

Recebe o afeto que se encerra  
Em nosso peito juvenil,  
Querido símbolo da terra,  
Da amada terra do Brasil!

Em teu seio formoso retratas  
Este céu de puríssimo azul,  
A verdura sem par destas matas,  
E o esplendor do Cruzeiro do Sul.

Recebe o afeto que se encerra ...

Contemplando o teu vulto sagrado,  
Comprendemos o nosso dever;  
E o Brasil, por seus filhos amado,  
Poderoso e feliz há de ser.

Recebe o afeto que se encerra ...

Sobre a imensa Nação Brasileira,  
Nos momentos de festa ou de dor,  
Paira sempre, sagrada bandeira,  
Pavilhão da Justiça e do Amor!

Recebe o afeto que se encerra ...

# Hino Riograndense

Letra: Francisco Pinto da Fontoura  
Música: Joaquim José de Medanha  
Revisão: Antônio Tavares Corte Real

Como a aurora, precursora  
do farol da divindade,  
foi o Vinte de Setembro  
o precursor da liberdade.

Mostremos valor, constância,  
nesta ímpia e injusta guerra,  
sirvam nossas façanhas  
de modelo a toda terra.

Mas não basta pra ser livre  
Se forte, aguerrido e bravo;  
Povo que não tem virtude,  
Acaba por ser escravo.

Mostremos valor, constância...

# Hino de Santa Catarina

Letra: Horácio Nunes  
Música: José Brazilício de Souza

Sagremos num hino de estrelas e flores  
Num canto sublime de glórias e luz,  
As festas que os livres frementes de ardores,  
Celebram nas terras gigantes da cruz.  
Quebram-se férreas cadeias,  
Rolam algemas no chão;  
Do povo nas epopéias  
Fulge a luz da redenção.

No céu peregrino da Pátria gigante  
Que é berço de glórias e berço de heróis  
Levanta-se em ondas de luz deslumbrante,  
O sol, Liberdade cercada de sóis.  
Pela força do Direito  
Pela força da razão,  
Cai por terra o preconceito  
Levanta-se uma Nação.

Não mais diferenças de sangues e raças  
Não mais regalias sem termos fatais,  
A força está toda do povo nas massas,  
Irmãos somos todos e todos iguais.  
Da liberdade adorada.  
No deslumbrante clarão  
Banha o povo a frente ousada  
E avigora o coração.

O povo que é grande mas não vingativo  
Que nunca a justiça e o Direito calou,  
Com flores e festas deu vida ao cativo,  
Com festas e flores o trono esmagou.  
Quebrou-se a algema do escravo  
E nesta grande Nação  
É cada homem um bravo  
Cada bravo um cidadão.

# Hino do Paraná

Letra: Domingos Nascimento

Música: Bento Mossurunga

## Estribilho

Entre os astros do Cruzeiro,  
És o mais belo a fulgir.  
Paraná! Serás luzeiro!  
Avante! Para o porvir!

O teu fulgor de mocidade,  
Terra! Tem brilhos de alvorada,  
Rumores de felicidade!  
Canções e flores pela estrada.

## Estribilho

Outrora apenas panorama  
De campos ermos e florestas,  
Vibra agora a tua fama  
Pelos clarins das grandes festas!

## Estribilho

A glória... A glória... Santuário!  
Que o povo aspire e que idolatre-a  
E brilharás com brilho vário,  
Estrela rútila da Pátria!

## Estribilho

Pela vitória do mais forte,  
Lutar! Lutar! Chegada é a hora.  
Para o Zênite! Eis o teu norte!  
Terra! Já vem rompendo a aurora!

## Estribilho

# Hino do Lions

Lançado pelo LC de Campos  
Música: Maestro Prisco de Almeida  
Letra: José Alves de A. Faria Jr.

## Ser Leão

Ser Leão é mostrar atividade  
É servir ao seu povo, a sua gente,  
É viver para o bem da humanidade,  
É ser bom, é ser puro, é ser decente.

## Estrilho...

Leonismo, a qualquer ser enobrece!  
No conceito de Deus, o homem cresce  
Se fizer todo o bem de coração,  
Naquela convivência fraternal,  
Só pensa para o bem e afasta o mal,  
Portanto, é uma honra ser Leão.

Procurando livrar da enfermidade  
O mais velho, o menino, o inocente,  
Desconhece o que é dificuldade  
Para o pobre que sofre, que é doente!

## Estrilho...

Leonismo, a qualquer ser enobrece!  
No conceito de Deus, o homem cresce  
Se fizer todo o bem de coração,  
Naquela convivência fraternal,  
Só pensa para o bem e afasta o mal,  
Portanto, é uma honra ser Leão.

## **DIRIGENTES INTERNACIONAIS**

### **PRESIDENTE**

IPCL Dr. Wing-Kun Tam  
Hong Kong, China

### **EX-PRESIDENTE IMEDIATO**

IPIPCL Sidney Lee Scruggs III/ CaL Judy  
Vass, Carolina do Norte, EUA

### **1º VICE-PRESIDENTE**

VIPCL Wayne A. Madden  
Indiana, EUA

### **2º VICE-PRESIDENTE**

VIPCL Barry J. Palmer  
Berowra, Austrália

## **PAST-PRESIDENTES INTERNACIONAIS DO BRASIL**

PIPCL João Fernando Sobral

AL 1976-77

Rua Arizona, 1366 – Conj. 81

04567-003 - São Paulo-SP

Fax R (11) 3045-1218

FC (11) 6695-1000 - Fax C(11) 6618-4051

[jfsobral@sobralinvicta.com.br](mailto:jfsobral@sobralinvicta.com.br)

PIPCL Augustin Soliva

AL 1996-97

CP-224

12201-970 - São José dos Campos - SP

FR (12) 3949-1220 - FC 3132-2299 – 9713-1316

[soliva@guaramotor.com.br](mailto:soliva@guaramotor.com.br)

## DIRETORES INTERNACIONAIS DA ÁREA 3

### VENEZUELA AL 2011/2013

ID CL Carlos Valencia Valencia(08/06)

CaL Lilia Morillo de Valencia(17/01)

Av. José M. Vargas - Residencias Las Trinitarias

Torre D - Ap 135-D - Santa Fe Norte - Caracas - Venezuela

Fones R 582129762179 / Cel 584142478972

Clube de Leones de Barcelona - Barcelona - Estado Anzoátegui Dtto. E-4  
carvalencia1@gmail.com

### BRASIL - AL 2010/2012

ID CL Edison Karnopp (31/10)

CaL Rosinete (03/05)

Rua São Jorge, 52 – Bairro Universitário

96815-610 – Santa Cruz do Sul – RS

Fones (51)3711-3960 / Fax 3711-3600 / 9951-6769

LC Santa Cruz do Sul - Centro - Distrito LD-2 - DMLD

ekarnopp@yahoo.com.br

lolakarnopp@yahoo.com.br

### EX-DIRETORES INTERNACIONAIS DO BRASIL

PID CaL Rosane Teresinha Jahnke Vailatti/CL Osmar

AL 2008/2010

rosane@rosanelions.com.br

rosane@pedradailha.com.br

PID CL Francisco Fabrício de Oliveira Neto/ CaL Amariles

AL 2006-08

fabrioliveira@uol.com.br

PID CL Sebastião Braga/ CaL Maria das Graças

AL 2004-06

sebragalions@uai.com.br

PID CL Wadhy Lacerda/DM Mirtes

AL 2002-04

whadylacerda@terra.com.br

PID CL Mauro Lúcio Werneck/ CaL Regina

AL 2000-02

rcpwerneck@terra.com.br

PID CL Jarbas Elias da Rosa Oiticica

AL 1988/90



PID CL André Rachid Fatuch  
AL 1986/88

PID CL Zander Campos da Silva/ CaL Zilma  
AL 1984-86  
lionpress@imagemunica.com.br

PID CL Aécio de Borba Vasconcelos  
AL 1982-84  
aecio@cbfs.com.br

PIP CL Augustin Soliva  
AL 1980/82  
soliva@guaramotor.com.br

PID CL Antônio Paulo Capanema de Souza  
AL 1978/80

PID CL Talvani Sanfin Cardoso  
AL 1971/73

PIP CL João Fernando Sobral  
AL 1969/71  
jfsobral@sobralinvicta.com.br

PID CL Altivo Teixeira da Silva  
AL 1967/69

PID CL Áureo Rodrigues  
AL 1965-67  
aureorodrigues@uol.com.br

PID CL Carlos Schaefer  
AL 1961/62  
PID CL Gilvan Guimarães Machado  
AL 1959/61  
lenamachado@speedmais.com.br

PID CL Marius Smith  
AL 1957/59

## **ENDEREÇOS**

Sede Patrimonial do Distrito Múltiplo LD  
Rua Cônego Tomaz Fontes, 480 – Sala 36  
Edifício Bamerindus - Centro  
88300-000 - Itajaí – SC

Associação Internacional de Lions Clubs  
300 22nd Street, Oak Brook - ILLINOIS 60521-8842 - USA  
Fax (00 xx 1) (630) 571-1693  
Home page: [www.lionsclubs.org](http://www.lionsclubs.org)

Associação Internacional de Lions Clubes  
Departamento Ibero Americano  
Gerente-Geral  
Mr. Mark Bularzik  
[mark.bularzik@lionsclubs.org](mailto:mark.bularzik@lionsclubs.org)  
300 22nd Street - Oak Brook Illinois -60523-8842 - USA

### **TRADUTORA PARA PORTUGUÊS**

Adriana Albrecht  
[adriana.albrecht@lionsclubs.org](mailto:adriana.albrecht@lionsclubs.org)  
Escritório do Brasil  
Rua Botucatu, 979 - 3º Andar  
04023-062 - São Paulo - SP  
(11) 5081-6301 / 5081-6732  
Patrícia Domingues - Gerente Administrativa  
[patricia@fundacaolions.org.br](mailto:patricia@fundacaolions.org.br)  
[administracao@fundacaolions.org.br](mailto:administracao@fundacaolions.org.br)

### **REVISTA LION**

Gráfica e Editora Única Ltda.  
Editor: PID CL Zander Campos da Silva  
Avenida Independência, 5274 - Setor Aeroporto  
Fax (62) 212-4282  
74070-010- Setor Aeroporto - Goiânia - GO  
[lionpress@imagemunica.com.br](mailto:lionpress@imagemunica.com.br) - [www.thelion.com.br](http://www.thelion.com.br)

### **REVISTA THE LION BRASIL SUDESTE**

Editor PID CL Áureo Rodrigues  
Av. Vicente de Carvalho, 42  
11045-501 - Santos - SP  
(13) 3289-1515 - Fax (13) 3284-9574  
[aureorodrigues@uol.com.br](mailto:aureorodrigues@uol.com.br)  
[thelionbrsudeste@uol.com.br](mailto:thelionbrsudeste@uol.com.br)

## **FUNDAÇÃO INTERNACIONAL DE LIONS CLUBES – LCIF**

300 W 22nd Street

OAK BROOK IL 60523-8842 - USA

(00xx 1) (630) 571-5466 - Fax (00xx 1) (630) 571-5735

lcif@lionsclubs.org

## **FUNDAÇÃO LIONS DISTRITO LD-2**

Rua Oscar Ludwig, 749 - Bairro Jardim Mauá

93548-480 – Novo Hamburgo – RS

(51) 3593-3649 – 3594-8015

fundacao@fundalionsld2.com.br

## **FUNDAÇÃO LEONÍSTICA DE ASSISTÊNCIA SOCIAL DISTRITO LD-3**

Travessa Francisco Leonardo Truda, 40 - Conj. 175

(51) 3221-9628 e 3221-6033

90010-050 - Porto Alegre – RS

## **FUNDAÇÃO MELVIN JONES DO DISTRITO LD-6 DE LIONS CLUBES**

Avenida Paraná, 427 – 9º andar – sala 908

86010-923 – Londrina – Paraná

(43) 3336-0025

fundmelvinjones@sercomtel.com.br

## **FUNDAÇÃO LIONS DISTRITO LD-7**

Rua Morom, 1565 – Sala 404

99010-033 – Passo Fundo – RS

FC (54) 3311-2865

## **INSTITUTO LIONS DO DISTRITO LD-9**

Av. Delamar José da Silva, 187/101

88102-100 - Kobrasol - São José - SC

(48) 3257-5718

**PRESIDENTES DOS CONSELHOS DE  
GOVERNADORES AL-2011/2012**

**Presidente do CG DMLA**

**CC CL Raimundo Almeida da Fonseca**

**DM Maria Luziete**

Lions Clube Petrolina Centro

Rua Salvador Dali, 80 – Portal das Águas – Pedra do Bode

56332-480 – Petrolina - PE

(87) 3861-2667 / 8808-5530

fonsecacc11.12@ig.com.br

**Presidente do CG DMLB**

**CC CL Alfredo Murara Garcia**

**CaL Maria Aparecida**

Lions Clube de Sinop (LB-4)

Ruas das Caviúvas, 1.128 – Centro

78550-000 - Sinop - MT

(66) 3515-9193 / 3531-9508 / 9997-2738 / 9885-9271

alessandro@matmecanizacao.com.br

graciele@matmecanizacao.com.br

**Presidente do CG DMLC**

**CC CL Fabio Oliveira Filho**

**DM Leda H. S. Oliveira**

Lions Clube de Santos Oeste (LC-5)

Rua Almirante Barroso, 54 - Apto. 95

11075-440 - Santos-SP

Res. (13) 3232-4041 Com. (13) 3877-0177/79 Cel. (13) 9712-6952

e-mail: fabio@pentagonocontabilidade.com.br

**Presidente CG DMLD**

**CC CL Douglas de Mendonça Thompson**

**CaL Margareth**

Lions Clube Uruguaiana (LD-4)

(55) 3412-3451 / 9975-2355

Rua 15 de Novembro, 2.286 - 97500-510 - Uruguaiana - RS

d.thompson@uol.com.br

## PROGRAMA BÁSICO

Programa GMT/GLT, Engajar jovens no serviço leonístico, Programa Lions Quest, Segurança Alimentar, Gestão Ambiental, Visão em primeiro lugar, Paz, LCIF e Consórcio FLEX.

### VISÃO GERAL DA EQUIPE GLOBAL DE AUMENTO DE ASSOCIADOS

A **Equipe Global de Aumento de Associados (GMT)** fornece uma estrutura global para o aumento de associados contínuo, focado e integrado. A partir de 1º de julho de 2011, a parceria com a **Equipe de Liderança Global** será



estabelecida. Além disso, as equipes recentemente expandidas da **GMT-DM/Distrito/Distrito Único** e as equipes da **GLT DM/Distrito e Distrito Único** foram criadas para substituir o programa ACEL. Essa nova estrutura foi criada para funcionar de maneira altamente interdependente dos níveis internacional, de área jurisdicional, de distrito múltiplo e único, em benefício do clube.

Os membros da **GMT** e da **GLT** trabalham juntos para identificar, desenvolver e estimular oportunidades para líderes atuais e futuros do Lions, e para gerar aumento de associados por meio de serviços e comprometimento.

As equipes da Equipe Global de Aumento de Associados e da Equipe de Liderança Global operam como estruturas paralelas para aumentar o crescimento dos associados e o desenvolvimento de líderes. As duas estruturas são vinculadas e coordenadas em nível internacional por um conselho executivo. O Conselho Executivo da GMT/GLT é liderado pelo presidente internacional do LCI, sendo que o primeiro e o segundo vice-presidentes supervisionam e fornecem orientações para a GMT e GLT, respectivamente. A GMT e a GLT são apoiadas ainda por um coordenador internacional e um comitê de operações conjuntas composto pelos presidentes do Comitê de Aumento de Associados, Comitê de Liderança e Comitê de Serviços a Distritos e Clubes, bem como por uma equipe de líderes de áreas jurisdicionais nomeados.

# ORGANOGRAMA DA GMT

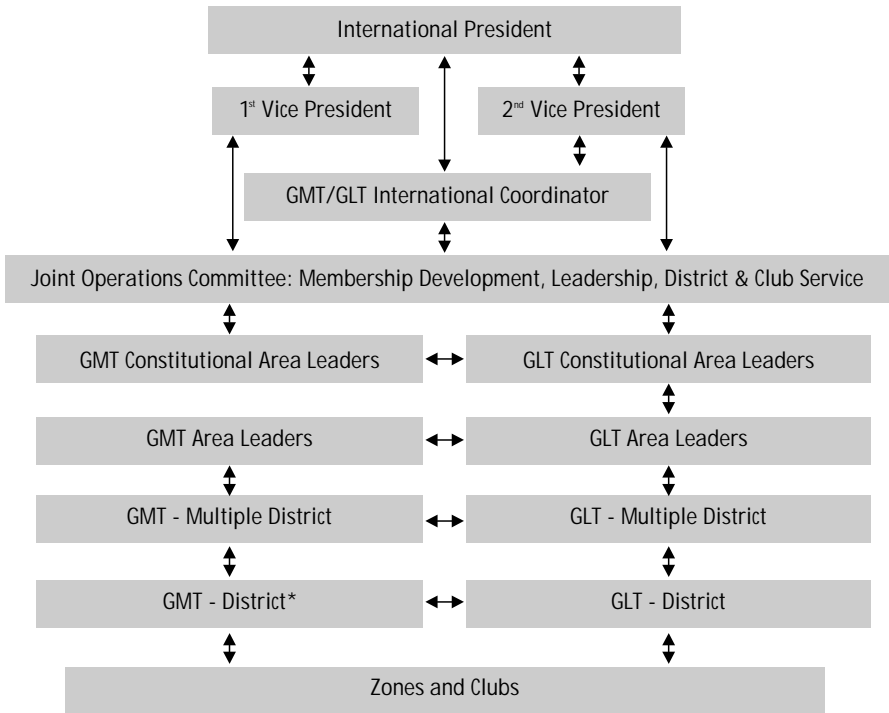

*\*The GMT-District may compose action teams based on local needs.*

## MEMBROS DA GMT

### ÁREA CONSTITUCIONAL 3 E BRASIL



COORDENADOR GMT ÁREA 3

**ID CL Edison Karnopp**

CaL Rosenete (03/05)

Rua São Jorge, 52 – Bairro Universitário

96815-610 – Santa Cruz do Sul – RS

Fones (51)3711-3960 / Fax 3711-3600 / 9951-6769

ekarnopp@yahoo.com.br

lolakarnopp@yahoo.com.br

43 PAÍSES  
19 MULT. DISTRITOS  
84 DISTRITOS  
3 934 LIONS CLUBES  
96 687 ASSOCIADOS



## **GMT DISTRITO MÚLTIPLO LD**

### **Coordenador MLD**

PDG CL Sérgio Nunes Pilger (06/11)

CaL Márcia Ester (01/06)

Rua Presidente Lucena, 4150 – Bairro das Rosas

93600-000 – Estância Velha - RS

Fones (51)3561-2756 / (51)3561-1455 / 9989-4877 / 9989-4863

E-mail: castropilger@terra.com.br - mcpilger@terra.com.br

## **COORDENADORES DISTRITAIS**

### **DISTRITO LD-1**

PDG CL Marcus Roberto Bazzoli Sader/CaL Ligia

Rua Maria das Graças Molina, 741

Ubiratã – Paraná – 87350-000

Fones 44-3543-1851 / 44-9926-0143

E-mail: marcus.sader@gmail.com

### **DISTRITO LD-2**

CaL Márcia Ester Castro Pilger/PDG CL Sérgio

Av. Presidente Lucena, 4150

Estância Velha – Rio Grande do Sul – 93600-000

Fones 51-3561-2756 / 51-9989-4863

E-mail: mcpilger@terra.com.br

### **DISTRITO LD-3**

PDG CL Cláudio Roberto Mendes/CaL Alda Maria

Rua Engenheiro Tito Marques Fernandes, 578

Porto Alegre – Rio Grande do Sul – 91760-110

Fones 51-3248-3756 / 51-8129-1357

E-mail: mendes1941@gmail.com

### **DISTRITO LD-4**

PDG CL José Luiz Lena/CaL Terezinha

Travessa São Vicente, 27

Três de Maio – Rio Grande do Sul – 98910-970

Fones 55-3535-1857 / 55-9922-0690

E-mail: lena@setrem.com.br



### **DISTRITO LD-5**

PDG CaL Ester Giraldi/PDG Ireneo  
Rua Manoel Felipe da Silva, 823  
Porto Belo – Santa Catarina – 88910-000  
Fone 47-3369-5679  
E-mail: estergiraldi@uol.com.br

### **DISTRITO LD-6**

PCC CL Jorge Carlos Lehmann/DM Sônia  
Rua Santos Dumont, 191  
Rolândia – Paraná – 86600-000  
Fones 43-3256-1820 / 43-3256-2122  
Email: jclehmann@uol.com.br

### **DISTRITO LD-7**

PDG CL Jorge Lisbôa Goelzer/CaL Edir Bisognin  
Rua Torres Gonçalves, 33 – 1º andar – conj. 5/8  
Erechim – Rio Grande do Sul – 99700-000  
Fones 54-3321-2916 / 54-3321-1398  
E-mail: jorgegoelzer@via-rs.net

### **DISTRITO LD-8**

PDG CaL Irma Gross Casagrande/CL Wilson  
Rua Prefeito Domingos Machado de Lima, 381 apto 1002  
Concórdia – Santa Catarina – 89700-000  
Fones 49-3444-0927 / 49-8837-6356  
E-mail: irmacasa@concordia.psi.br

### **DISTRITO LD-9**

PDG CL Antônio Roberto Mateus/DM Neusa  
Rua Serv. Edson Carminatti, 40 - Apto 21  
Florianópolis – Santa Catarina – 88015-490  
Fones 48-3433-0797 / 48-9978 – 0938  
E-mail: amateus@brturbo.com.br

## **EQUIPE GLT**

### **ÁREA CONSTITUCIONAL 3**

PID CL Nelson Vidal  
Gricelda “GRIS”  
Jr.Frederic Chopin AW-18  
Los Alamos de Monterrico - Lima 33-Peru  
nelsonvidal@hotmail.com

## **COORDENADOR MLD**

PDG CL Osmar José Vailatti (03/10)

PID CaL Rosane (27/09)

Rua Abraão João Francisco, 46 – Praia Alegre

88385-000 - Penha – SC

Fones (47)3345-0542 / 9973-9087

E-mail: osmar@pedradailha.com.br

## **DISTRITO LD-1**

PCC CL Cláudio Miessa Rigo

Rua Comendador Antonio D. de Barros, 240

82520-670 - Curitiba - PR

Res: (41) 3262-1016 / Cel.: (41) 9963-4344

E-mail: claudiomrigo@gmail.com

## **DISTRITO LD-2**

PDG CL Antonio Elton Zarth/CaL Clari

Rua Avaí, 250, AP401 - Vila Rosa

93315-090 - Novo Hamburgo –RS

Fones 51 3066-6552 ou 51 9167-5900

E-mail: azarth@uol.com.br

## **DISTRITO LD-3**

PDG CL Denério Rosales Neumann / CaL Marilene

Rua Cônego José Leão Hartmann, 100 / 501

92310-400 - Canoas - RS

Fones (51) 3472-8772 / C.: 3472-3546/9283-2007

E-mail: denerio.venus@terra.com.br

## **DISTRITO LD-4**

CL Adalberto Jacob Weissheimer / CaL Astrid

Avenida Paraíso, 345

96540-000 – Agudo – RS

Fones 55-3265-1221 celular 9971-5621

E-mail: pepoastrid@uol.com.br

## **DISTRITO LD-5**

PDG CL Vilmar Capanema

Av. Expedicionários, 501

89460-000 – Canoinhas – SC

Fones 47 3622-8211 e 47 9976-8588

E-mail: vcapanema@gmail.com - capanema@newage.com.br

### **DISTRITO LD-6**

PDG CaL Liza Cristina Ganem Novaes

Rua Galdino Gluck Jr., 320

86800-670 – Apucarana – PR

Fones 43 3422-8614 e 2102-2100

E-mail: lizaganem@uol.com.br;

### **DISTRITO LD-7**

PDG CL Joaquim Correa Santos Rocha CaL Dilá

Rua Feijó, 713, apto 03

95034-160 – Caxias do Sul – RS

Fones res. 54 3028-5452 e 8146-0146

Email: famrocha@ig.com.br

### **DISTRITO LD-8**

CaL Fátima Simionato Santos / CL Fernando

Rua Princesa Izabel, 266 – Bairro Centro

89820-000 – Xanxerê – SC

Fones res. 49-3433-1456 com. 49-3433-4433 e celular 9925-6191

E-mail: fatima@imprimax.ind.br

### **DISTRITO LD-9**

PDG CL CelitoSchlickmann / CaL Bernadete

Av. Monsenhor Frederico Tombrock, 810 - Apto. 101- Centro

88730-000 - São Ludgero - SC

Fones (48) 3657-1844 e Cel (48) 9931-7452

E-mail: celitobe@gmail.com

### **PROGRAMA LEONES ADELANTE**

Criado para estimular o crescimento do Leonísmo na América Latina, o Programa Leones Adelante se reuniu no dia 20 de janeiro de 2010 para apresentar os resultados obtidos e discutir metas.

Foi a terceira reunião dos grupos de trabalho do Programa.

A primeira foi em El Salvador, em 2008 e a segunda em Goiânia, em 2009.

De acordo com os critérios estabelecidos, anualmente são escolhidos os melhores clubes de cada Distrito Múltiplo de nossa área constitucional nos seguintes assuntos:

- ? Aumento e retenção de Associados
- ? Atividades e Planejamento
- ? Administração Leonística
- ? Liderança e Treinamento
- ? Publicidade e Relações Públicas.

## RESOLUÇÃO DE Nº 01, DE 1º DE JULHO DE 2011.

Nomeia integrantes da Equipe de Executivos do DMLD para o AL 2011-2012

CC CL Douglas de Mendonça Thompson, Presidente do Conselho de Governadores do Distrito Múltiplo LD, da Associação Internacional de Lions Clubes, no uso das atribuições estatutárias que o cargo lhe confere, nomeia os secretários, tesoureiros, consultores, diretores, coordenadores, assessores e membros do comitê de honra, conforme relação anexa, "ad referendum" do Conselho de Governadores, para exercerem as atribuições inerentes aos seus cargos, no AL 2011-2012, integrando o corpo docente do Distrito Múltiplo LD.

Gabinete da Presidência em Uruguaiana, 1º de julho de 2011.

Registre-se

CC CL Douglas de Mendonça Thompson  
Presidente

PDG CL José Lena  
Secretário

# CONSELHO DE GOVERNADORES DO DISTRITO MÚLTIPLO LD

## **GABINETE DA PRESIDÊNCIA**

### **PRESIDENTE**

CC CL Douglas de Mendonça Thompson (01/02)

CaL Margareth (06/05)

Rua 15 de Novembro, 2286

97500-510 – Uruguaiana - RS

(55)3412-3451 / 9975-2355

d.thompson@uol.com.br

Lions Clube Uruguaiana

### **EX-PRESIDENTE IMEDIATO**

PCC CL Jaldir Antônio Bunn (03/06)

CaL Solange Duarte Bunn (13/05)

Av. Delamar José da Silva, 252, ap. 501

88102-100 – Kobrasol – São José - SC

(48)3034-5065 / com.fax 3259-1190 / 9961-2335 / 9104-2353

jalabu@uol.com.br e solangebunn@yahoo.com.br

Lions Clube Florianópolis Continente

### **1º VICE-PRESIDENTE**

PDG CL Nilton Tadanori Kinoshita (25/11)

DM Elisa (13/06)

Rua Mioji Kogure, 20

86804-325 – Apucarana – PR

(43)3422-5452 / 9973-0747 / 8807-8422

(43)3425-1425 / Fax 3422-1412

clntk@hotmail.com

Lions Clube Apucarana

### **2º VICE-PRESIDENTE**

PDG CL Olimpio Moritz

CaL Dora

Rua Germano Schnreiber, 228 - Garcia

89021-160 – Blumenau – SC

(47)3324-0890/9914-8725

omoritz@terra.com.br

Lions Clube Blumenau Garcia

## **SECRETÁRIO**

PDG CL Luiz José Lena  
CaL Terezinha  
Tv. São Vicente, 27 - Centro  
98910-000 – Três de Maio - RS  
(55)3535-1857/9622-0690  
lena@setrem.com.br  
Lions Clube Três de Maio

## **SECRETÁRIA ADJUNTA**

CaL Káren Liziane J. Wait (23/06)  
Rua General Canabarro, 2224 - Centro  
97510-220 – Uruguaiana - RS  
(55)3414-2582 / 9992-8238  
wait\_78@hotmail.com  
Lions Clube Uruguaiana

## **TESOUREIRO**

PDG CL José Sbicigo (01/11)  
CaL Alciria (02/05)  
Rua Pinheiro Machado, 1892 – Bairro São Miguel  
97510-410 – Uruguaiana – RS  
(55)3413-6003 / 3411-7946 / 3413-5133 / 9112-4839 / 8111-3615  
sbicigo@uol.com.br  
Lions Clube Uruguaiana Três Fronteiras

## **TESOUREIRO ADJUNTO**

CL Marco Antônio Correa Navarro (08/08)  
DM Regina (19/11)  
Rua Treze de Maio, 2334 – Centro  
97500-600 – Uruguaiana – RS  
(55)3412-6095 / 8402-7331  
marco-navarro@ig.com.br  
Lions Clube Uruguaiana

## **CONSELHO FISCAL DMLDAL 2011/2012**

### **Titulares**

PDG CL Valtair do Amaral Madalena  
CL Vilney Edmundo Lenz  
PDG CL Renato Alcides Mohr

## **Suplentes**

PCC CL Orley Ademar Iker

PDG CL Gildo Adagir Meneghelo

PDG CL Denério Rosales Neumann

## **GOVERNADORES DE DISTRITO**

### **Distrito LD-1**

DG CL Leocir Lang (23/04)

DM Lurdes (12/04)

Rua Mém de Sá, 1225, AP.03

85960-000 – Marechal Cândido Rondon – PR

Fones (45)3284-2329 / 9971-0879

leocirlang@gmail.com

### **Distrito LD-2**

DG CL Luiz Osvaldo Wagner (25/08)

CaL Lúcia (02/12)

Rua 13 de Maio, 1443

95800-000 – Venâncio Aires – RS

Fones (51)3741-1219 / 9995-0825

wagnerelucia@gmail.com

### **Distrito LD-3**

DG CL Carlos André Ferreira Oppa (25/01)

DM Ivone (23/10)

Rua Flores da Cunha, 153 – Bela Vista

96700-000 – São Jerônimo – RS

Fones (51) 3651-3481 / 3651-2264 / 9982-9504

advandreoppa@ig.com.br

### **Distrito LD-4**

DG CL Eugênio Schoffen (19/02)

CaL Janete (05/11)

Rua Castelo Branco, 891

97900-000 – Cerro Largo – RS

Fones (55)3359-4050 / 3359-1739 / 9971-5555

eugenios@brturbo.com.br

**Distrito LD-5**

DG CL Elisbão Ivaldir Antunes (07/09)

CaL Roseli (26/10)

Rua Jaime A. Santos, 149

89032-661 – Blumenau – SC

Fones (47)3336-3098 / 9968-9748

eiantunes@yahoo.com.br

**Distrito LD-6**

DG CL Evilásio Bertoldo Conradi (11/10)

CaL Bernadete (27/11)

Rua Padre Antônio Lock, 84

86975-000 – Mandaguari – PR

Fones (44) 3233-1919 / 9911-2946

ebconradi@hotmail.com

**Distrito LD-7**

DG CL Elvio Antônio Casassola (14/10)

DM Célia (04/05)

Rua Lauro Júnior Garcez, 370

95300-000 – Lagoa Vermelha – RS

Fones (54)3358-1616 / 8408-1016

elancas@terra.com.br

caselvio@terra.com.br

**Distrito LD-8**

DG CL André Vandir de Souza (30/03)

CaL Carmen (05/09)

Rua Sebastião Nunes Gonçalves, 31 – Centro

89618-000 – Monte Carlo – SC

Fones (49)3546-0109 / 9991-3065

andrevandir@hotmail.com

**Distrito LD-9**

DG CaL Valdete Guollo Salvan (05/08)

Rua Rui Barbosa, 161 – Centro

88830-000 – Morro da Fumaça – SC

Fones (48)3434-4353 / 9974-0108

detysal2@hotmail.com



## PRIMEIROS VICE-GOVERNADORES

### **Distrito LD-1**

VDG CL Edinor Antônio Mariot (06/03)  
CaL Arluce (10/03)  
Rua Alferes Ângelo Sampaio, 967, ap.402  
80250-120 – Curitiba – PR  
Fones (41)3342-0277 / Fax (41)3242-7732 / 9994-0368  
edinmar@brturbo.com.br

### **Distrito LD-2**

VDG CL Luiz Fernando Tomazelli (23/01)  
CaL Camila (21/09)  
Rua Augusto Pestana, 84, ap. 203  
95680-000 – Canela – RS  
Fones (54) 3282-3090 / 9983-6101 / 9608-3920  
iftomazelli@terra.com.br

### **Distrito LD-3**

VDG CaL Alda Maria Costa Mendes (28/11)  
PDG CL Cláudio (30/03)  
Rua Eng° Tito Marques Fernandes, 578  
91760-110 – Porto Alegre - RS  
Fones (51)3248-3756 / 8187-1512  
aldamaria.cm@gmail.com

### **Distrito LD-4**

VDG CL Iraci Antônio Dani (09/12)  
CaL Maria Clara (24/05)  
Rua Rodolpho Behr, 1521 – Bairro Camobi  
97105-440 – Santa Maria – RS  
Fones (55)3217-1537 / 9928-0546  
iadani@brturbo.com.br

### **Distrito LD-5**

VDG CL Herrmann Suesenbach  
CaL Gracelita  
Rua XV de Novembro, 301 – Cx.P. 43  
80278-000 – Corupá – SC  
Fones (47)3375-1126 – (47)3375-1372 – (47)9979-2372  
suesenbach@gmail.com  
gracelitams@gmail.com

**Distrito LD-6**

VDG CL José Pacheco Palácios (24/10)

DM Ana Rosa (12/10)

Rua Mem de Sá, 300

87010-370 – Maringá – PR

Fones (44)3031-1753 / 9975-1869

josepalacios@creapr.org.br

**Distrito LD-7**

VDG CL Rudimar Valente (11/01)

DM Noeli (12/05)

Rua João Ballardin, 159

95190-000 – São Marcos – RS

Fones (54)3291-1076 / 9181-5886

rudimarvalente@hotmail.com

**Distrito LD-8**

VDG CL Fábio José Dallanora (08/11)

CaL Léa Maria (12/02)

Rua Benedito Zandoná, 1050 – Bairro Senhor Bom Jesus

89620-000 – Campos Novos – SC

Fones (49)3544-1875 / com./fax (49)3541-0403 / 8831-1454

fabio.dallanora@brturbo.com.br

**Distrito LD-9**

VDG CL Santos Pedroso Filho

CaL Fátima

Lions Clube Laguna

Rua Eugênio Viana, 01 – Bairro Mar Grosso

Fones (48)3647-2617 / 9986-8180

88790-000 – Laguna - SC

sanpefi@bizz.com

**SEGUNDOS VICE-GOVERNADORES****Distrito LD -1**

VDG CaL Marilu Gaspareto Goulart

PDG CL João Péricles

Av. Vicente Machado, 845 – Apto. 51

84010-000 – Ponta Grossa – PR

Fones (42)3222-2806 / 9972-9937

uliram@uol.com.br

**Distrito LD-2**

VDG CL Sérgio Mário Arsand Filho

CaL Fernanda

Rua Felipe Santos, 77/1201 – B – Bairro Pe. Réus

93020-180 – São Leopoldo-RS

Lions Clube São Leopoldo 25 de Julho / RS

arsand@ig.com.br

**Distrito LD-3**

VDG CL Mirabeuau Esquivel Hoppe

CaL Tânia

Rua Júlio de Castilhos, 850

95560-000 – Torres-RS

Fones (51)9624-7899 / (51)3664-4972

mirabeauhopp@terra.com.br

**Distrito LD-4**

VDG CaL Helena Mohr

PDG CL Renato Alcides Mohr

Rua Rodrigues Portugal, 2516

97510-080 – Uruguaiana-RS

Fones (55)3412-3415 / 9102-3415

helenamohr@viamicro.com.br

**Distrito LD-5**

VDG CL Zilton Pedro de Souza

DM Francisca

Rua Tiradentes, 217 – Centro

89160-000 – Rio do Sul-SC

Fones (47)3522-0578 / (47)9988-8701

ziltonn@hotmail.com

**Distrito LD-6**

VDG CL Arthur Palu Neto

DM Adriana

Rua Pio XII, 2484 – Jardim Barra Funda

86800-190 – Apucarana-PR

Fones (43)3420-1400 / (43)3422-9731

aapn@uol.com.br

**Distrito LD-7**

VDG CL Luiz Gobbi

CaL Maria de Lourdes

Av. Flores da Cunha, 6481 – Centro

99500-000 – Carazinho – RS

Fones (54) 3331-2360/(54)3331-8318/9934-0547

luizgobbi@wavetec.com.br

**Distrito LD-8**

VDG CL Allan E. Kreutz

CaL Katiúscia

Rua Mário Claudio Turra, 260 – Centro

89950-000 – Dionísio Cerqueira - SC

Fones (49)3644-1029 / (49)9142-2073 / (49)9142-2077

hoteliguacu@hoteliguacu.com - kakikreutz@bol.com.br

**Distrito LD-9**

VDG CL Hernani Luiz Vieira

CaL Márcia

Av. Castelo Branco, 956 – Bairro Universitário

88509-300 – Lajes – SC

Fones (49)3322-2550 / (49)3223-3550

hernani.digraplan@hotmail.com

digraplan@iscc.com.br

**PAST – GOVERNADORES IMEDIATOS****Distrito LD-1**

IPDG CaL Liu Un Rigo (17/07)

PCC CL Cláudio (07/03)

Rua Comendador Antonio Domingues de Barros, 240

82520-670 – Curitiba – PR

(41)3262-1016 / (41)3361-1578 UFPR / 9972-9031 / 9963-4344

rigoliu@gmail.com e claudiomrigo@gmail.com

**Distrito LD-2**

IPDG CL Sérgio Nunes Pilger (06/11)

CaL Márcia Ester (01/06)

Rua Presidente Lucena, 4150 – Bairro das Rosas

93600-000 – Estância Velha - RS

(51)3561-2756 / (51)3561-1455 / 9989-4877 / 9989-4863

castropilger@terra.com.br e mcpilger@terra.com.br

**Distrito LD-3**

IPDG CL Valtair do Amaral Madalena (20/08)

CaL Ilse (01/09)

Av. Icaraí, 1254/704 – Bairro Cristal

90810-000 – Porto Alegre - RS

(51)3247-1903 / (51)3220-4189 / 9993-4400 / 9878-0444

valtairdoamaral@terra.com.br e ilsetb@terra.com.br

**Distrito LD-4**

IPDG CL José Sbicigo

CaL Alciria

Av. Pinheiro Machado, 1892

97510-410 – Uruguaiana-RS

(55)3413-6003 / (55)3413-5133 / (55)9112-4839

sbicigo@uol.com.br

**Distrito LD-5**

IPDG CL Vilmar Capanema (21/04)

CaL Cacilda (01/06)

Av. Expedicionários, 501 – Campo D' Água Verde

89460-000 – Canoinhas – SC

(47) 3622-8211 / 9976-8588

vcapanema@gmail.com e capanema@newage.com.br

**Distrito LD-6**

IPDG CL Acir Luiz Siqueira (26/08)

DM Yurika Takahara Siqueira (03/11)

Rua Davis Cup, 51 – Gleba Palhano

86058-142 – Londrina – PR

(43) 3375-0809 / 9944-8007 / 8806-3745

acirls@uol.com.br

yurika@sercomtel.com.br

**Distrito LD-7**

IPDG CL Sidônio Luiz Rosa Cassol (24/12)

CaL Cláudia (13/07)

Rua Carazinho, 21

99850-000 – Paim Filho – RS

(54)3531-1261 / 9977-8773

sidoniorc@yahoo.com.br

### **Distrito LD-8**

IPDG CaL Renate Hass (22/02)

CL João Carlos Borba Medeiros

Rua São João, 282 E – CP.581 – Centro

89802-240 – Chapecó – SC

(49)3322-3573 / 9987-0923 / 9987-0023

renatehass2@yahoo.com.br - renafe@distribuidorahass.com.br

joaocarlosbmedeiros@yahoo.com.br

### **Distrito LD-9**

IPDG CL Celito Schlickmann (28/09)

CaL Bernadete Weber Schlickmann (16/04)

Av. Monseñor Frederico Tombrock, 810/101 – Centro

88730-000 – São Ludgero – SC

(48) 3657-1844 / (48) 3657-1139 / 9931-7452

celitobe@gmail.com - eletrocel.sl@gmail.com

## **COMITÊ DE HONRA – DMLD**

### **Presidente**

#### **PCC CL Jaldir Antônio Bunn**

CaL Solange Duarte Bunn

Av. Delamar José da Silva, 252, AP.501

88102-100 - Kobrasol – São José - SC

(48) 3034-5065/com. fax 3259-1190/9961-2335/9104-2353

jalabu@uol.com.br - solangebunn@yahoo.com.br

Lions Clube Florianópolis Continente

### **Membros**

#### **PCC CL Cláudio Miessa Rigo**

AL 2009/2010

PDG CaL Liu

Rua Com. Antonio D. de Barros, 240

82520-670 – Curitiba – PR

(55)41-3262-1016

claudiomrigo@gmail.com

**ID CL Edison Karnopp**

AL 2008/2009

CaL Rosenete

Rua São Jorge, 52 - Bairro Universitário

96815-610 – Santa Cruz do Sul - RS

(51) 3711-3960 / 9951-6769 / Fax 3711-3600

ekarnopp@yahoo.com.br - lolakarnopp@yahoo.com.br

**PCC CL Orley Ademir Ikert**

AL 2007/2008

CaL Joice Maria

Rua Porto Alegre, 529 AP 102

89802-130 – Chapecó – SC

(49) 3322-1472 - FC / 3323-1854 / 9967-4090 / 9997-0490

orley@desbrava.com.br - orleyikert@gmail.com

**PCC CL Paulo Pimpão Silva (12/11)**

AL 2006/2007

CaL Maria Lúcia (20/06)

Rua da Bandeira, 467

87550-000 – Altônia - PR

(44) 3659-1002 / FC 3659-1212 / Fax 3659-1987/9106-3940

clpps0607@hotmail.com

**PCC CL Décio Adelki Caron**

AL 2005/2006

CaL Zelcy

Rua Frei Geraldo, 173

99840-000 – Sananduva – RS

(54) 3343-1384 / FC 3343-1023 / 8133-0458

deciocaron@terra.com.br

**PID CaL Rosane Teresinha Jahnke Vailatti**

AL 2004/2005

PDG CL Osmar

Rua Abraão João Francisco, 46 - Praia Alegre

88385-000 – Penha – SC

(47) 3345-0542 / 9973-9087

rosane@rosanelions.com.br - rosane@pedradailha.com.br

**PCC CLAlberto Klas Neto**

AL 2003/2004

CaL Nadir

Praça Rui Barbosa, 795 – 13

80010-030 – Curitiba – PR

(41) 3039-6086 / 9931-0565

klasneto@terra.com.br

**PCC CLHelso Weber de Oliveira**

AL 2002/2003

CaL Marilene

Rua 16 de Julho, 181 – Ap. 401

90550-020 – Porto Alegre – RS

FR (51) 3342-5420 / FC 3342-0712 - / 9982-5004

hwoliveira@terra.com.br

**PCC CLAlgemiro Manique Barreto**

AL 2001/2002

CaL Zulma

Rua Eng<sup>o</sup>. Boa Nova, 106

88801-260 – Criciúma - SC

(48) 3433-2429

algemiro@manique.com.br

**PCC CLJorge Carlos Lehmann**

AL 2000/2001

DM Sônia

Rua Santos Dumont, 191

86600-000 – Rolândia – PR

FR (43) 3256-1820 / FC 3256-2122

jclehmann@uol.com.br

**PCC CLMarco Antônio Pizarro da Silveira**

AL 1996/1997 (CNG)

DM Vera Maria

Rua Alexandre Gevaerd, 79 – Ap. 09

88350-070 – Brusque – SC

FR (47) 3351-4747 / 8806-7225 / 9918-6988

verabina@terra.com.br



**PCC CL Georges EL Haouli**

AL 1992/1993 (CNG)

DM Luzia

Av. Central, 46 - Edifício Imperador-Bloco A1-Ap. 131

88330-666 - Balneário Camboriú - SC

FR (47) 3363-6392 / 9621-3568 / (43) 9972-0088

georgeselhaoulibc@gmail.com

**PCC CL Nadir Celívio Klein**

AL 1991/1992 (CNG)

CaL Rosânia

Rua Sinodal, 41 – Ap. 401

93220-030 – São Leopoldo - RS

FR (51) 3592-2194 / FC 3590-3122 / 9982-6905

kleinv@terra.com.br

**PCC CL Gil Guiraud Nascimento**

AL 1990/1991 (CNG)

DM Wally

Avenida Atlântica, 400 Ap. 602

88338-000 – Balneário Camboriú – SC

(47) 3360-7758 / Fax 3348-4773

**“In Memoriam”**

Amauri da Luz – AL 1999/2000 (CG)

Célio Gascho – AL 1978/1979 – (CNG)

Germano Curt Freissler – AL 1961/1962 – (CNG)

Heitor Verardi – AL 1984/85 (CNG)

**COMISSÕES TÉCNICAS****MOÇÕES**

- PDG CL Valtair do Amaral Madalena

LD-3

- DG CL Evilazio Bertold Conrad

LD-6

- DG CL Leocir Lang

LD-1

## **ESTATUTOS E REGULAMENTOS**

- |                               |      |
|-------------------------------|------|
| - PDG CL Vilmar Capanema      | LD-5 |
| - DG CL Eugênio Schoffen      | LD-4 |
| - DG CL André Vandir de Souza | LD-8 |

## **CONVENÇÕES, EVENTOS E POLÍTICA LEONÍSTICA**

- |                                  |      |
|----------------------------------|------|
| - PDG CL Liu Un Rigo             | LD-1 |
| - DG CL Luiz Osvaldo Wagner      | LD-2 |
| - DG CL Elisbão Isvaldir Antunes | LD-5 |

## **FINANÇAS E AUDITORIA**

- |                                    |      |
|------------------------------------|------|
| - PDG CL Celito Schlickmann        | LD-9 |
| - DG CL Carlos André Ferreira Oppa | LD-3 |
| - DG CL Elvio Antônio Casassola    | LD-7 |

## **DISTRITO, CLUBES E ASSOCIADOS**

- |                                |      |
|--------------------------------|------|
| - PDG CL Sérgio Pilger         | LD-2 |
| - DG CaL Valdete Guollo Salvam | LD-9 |
| - DG CL Leocir Lang            | LD-1 |

## **REUNIÕES DO CONSELHO DE GOVERNADORES**

### **REUNIÃO ORDINÁRIA**

Cidade: Ponta Grossa-PR

Local: Hotel Barbur Plaza

Data: 02 e 03 de setembro de 2011

### **Coordenador-Geral**

PDG CL João Péricles Goulart

CaL Marilú

Av. Vicente Machado, 845/51

84010-000 – Ponta Grossa - PR

(42) 3027-2229 / 9978-6103

joaopericles@uol.com.br

## **II REUNIÃO ORDINÁRIA**

Cidade: Chapecó-SC

Data: 24 e 25 de fevereiro de 2012

### **Coordenador-Geral**

PDG CaL Renate Hass

CL João Carlos

Rua São João, 2282E – CP 581 - Centro

89802-240 – Chapecó - SC.

(49)3322-3573 / 9987-0923 / 9987-0023

renatehass2@yahoo.com.br

## **III REUNIÃO ORDINÁRIA**

Cidade: Santa Maria - RS

Data: 17, 18 e 19 de maio de 2012

Local: Park Hotel Morotin

Endereço: RST 287, Km 6,2 – Bairro Camobi

97110-620 – Santa Maria- RS

(55)3220-1600

park@morotin.com.br

### **Coordenador-Geral**

PDG CL Gildo Adagir Meneghello

CaL Carmen

Av. Presidente Vargas, 475 – Bairro Patronato

97020-001 – Santa Maria – RS

(55)3221-1939 / 9977-7918

meneghello@hotmail.com

## **SEMINÁRIO PARA FORMAÇÃO DE DIRIGENTES E DE LIDERANÇAS**

Cidade: Santa Maria - RS

Local: Park Hotel Morotin

Endereço: RST 287, Km 6,2 – Bairro Camobi

97110-620 – Santa Maria- RS.

Fone: (55)3220-1600

park@morotin.com.br

Data: 16 e 17 de maio de 2011

### **Coordenador-Geral**

PDG CL Gildo Adagir Meneghello

CaL Carmen

Av. Presidente Vargas, 475 – Bairro Patronato

97020-001 – Santa Maria – RS

(55)3221-1939 / 9977-7918

meneghello@hotmail.com

## **ASSESSORIA DO DESENVOLVIMENTO E PARTICIPAÇÃO DA MULHER E DA FAMÍLIA NO LEONISMO**

CaL Márcia Ester Castro Pilger (01/06)

PDG CL Sérgio (06/11)

Rua Presidente Lucena, 4150

93600-000 – Estância Velha – RS

(51)3561-2756 / 3561-0977 / 9989-4863

mcpilger@terra.com.br - castropilger@terra.com.br

### **XIII CONVENÇÃO DO DISTRITO MÚLTIPLO LD**

Cidade: Santa Maria - RS.

Local: Park Hotel Morotin

Data: 17, 18 e 19 de maio de 2012

Endereço: RST 287, Km 6,2 – Bairro Camobí

97110-620 – Santa Maria- RS

(55)3220-1600

park@morotin.com.br

### **Coordenador-Geral**

PDG CL Gildo Adagir Meneghello

CaL Carmen

Av. Presidente Vargas, 475 – Bairro Patronato

97020-001 – Santa Maria – RS.

(55)3221-1939 / 9977-7918

meneghello@hotmail.com

### **95ª CONVENÇÃO INTERNACIONAL**

Local: Busan -- Coréia do Sul

Data: 22 a 26 de junho de 2012 - Busan

**COORDENADORA DA DELEGAÇÃO DO DMLD  
À 95ª CONVENÇÃO INTERNACIONAL**

PDG CaL Rejane Pereira Gascho (11/07)  
Av. Atlântica, 740 - Ap. 83 - Centro  
88330-000 - Balneário Camboriú - SC  
(47) 3367-6222 / Fax 3367-6222 / 9983-6010  
rgascho@uol.com.br

**XLI FOLAC MÉXICO**

Foro Leonístico de América Latina y El Caribe  
Local: Mazatlan - México  
Data: 18 a 21 de janeiro de 2012

**COORDENADOR DA DELEGAÇÃO DO DMLD  
AO FOLAC**

PDG CL Ernesto Martin Barmann (05/06)  
CaL Diana (14/04)  
Rua Voluntários da Pátria, 561 – 9º andar  
80020-000 – Curitiba - PR  
(41) R 3233-5182 / C Fax 3223-0133 / 9971-2815  
barmann@terra.com.br

**INSTITUTO REGIONAL DE LIDERANÇA  
LEONÍSTICA DO DMLD**

Local: Pousada Pedra da Ilha - Penha - SC  
Data: 22 a 25 de março de 2012

**PRÓXIMAS CONVENÇÕES  
INTERNACIONAIS**

95ª - 22 a 26 de junho de 2012 - Busan – Coréia do Sul  
96ª - 05 a 09 de julho de 2013 - Hamburgo – Alemanha  
97ª - 04 a 08 de julho de 2014 - Toronto – Canadá  
98ª - 26 a 30 de junho de 2015 - Honolulu – Havaí, EUA  
99ª - 24 a 28 de junho de 2016 - Fukuokama – Japão  
100ª - 30 de junho a 04 de julho de 2017 - Chicago – Illinois – USA

## **CONSULTORES DA PRESIDÊNCIA**

**ID CL** Edison Karnopp (31/10)

**CaL** Rosenete (03/05)

Rua São Jorge, 52 - Bairro Universitário

96815-610 – Santa Cruz do Sul - RS

(51) 3711-3960 / 9951-6769 - Fax 3711-3600

ekarnopp@yahoo.com.br - lolakarnopp@yahoo.com.br

**PID CaL** Rosane Teresinha Jahnke Vailatti (27/09)

**PDG CL** Osmar José (03/10)

Rua Abraão João Francisco, 46 - Praia Alegre

88385-000 – Penha – SC

(47) 3345-0542 / 9973-9087

rosane@rosanelinos.com.br - rosane@pedradailha.com.br

**IPCC CL** Jaldir Antônio Bunn

**CaL** Solange Duarte Bunn

Av. Delamar José da Silva, 252 - AP.501

88102-100 - Kobrasol – São José - SC

(48) 3034-5065/com. fax 3259-1190/9961-2335/9104-2353

jalabu@uol.com.br - solangebunn@yahoo.com.br

**PCC CL** Cláudio Miessa Rigo (07/03)

**PDG CaL** Liu (17/07)

Rua Com. Antonio D. de Barros, 240

82520-670 – Curitiba – PR

(41)3262-1016

claudiomrigo@gmail.com

**PCC CL** Orley Ademar Ikert (05/04)

**CaL** Joice Maria (01/07)

Rua Porto Alegre, 529 – Ap. 102

89802-130 – Chapecó – SC

(49) 3322-1472 / FC 3323-1854 / 9967-4090 / 9997-0490

orley@desbrava.com.br - orleyikert@gmail.com

**PCC CL** Paulo Pimpão Silva (12/11)

**CaL** Maria Lúcia (20/06)

Rua da Bandeira, 467

87550-000 – Altônia - PR

(44) 3659-1002 / 9106-3940 / FC 3659-1212 / fax 3659-1987

clpps0607@hotmail.com

PCC CL Helso Weber de Oliveira (04/03)  
CaL Marilene (15/05)  
Av. Benjamin Constant, 1111  
90880-004 – Porto Alegre – RS  
(51) 3342-5420 / FC 3342-0712 / 9982-5004  
hwoliveira@terra.com.br

PCC CL Jorge Carlos Lehmann (07/04)  
DM Sônia (07/04)  
Rua Santos Dumont, 191  
86600-000 – Rolândia – PR  
FR (43) 3256-1820 / 3256-2122  
jclehmann@uol.com.br

PCC CL Marco Antônio Pizarro da Silveira (05/07)  
AL 1996/1997 (CNG)  
DM Vera Maria (28/08)  
Rua Alexandre Gevaerd, 79 – Ap. 09  
88350-070 – Brusque – SC  
(47) 3351-4747 / 8806-7225 / 9918-6988  
verabina@terra.com.br

PCC CL Nadir Celívio Klein (21/10)  
CaL Rosânia (24/11)  
Rua Sinodal, 41 – Ap. 401  
93220-030 – São Leopoldo – RS  
(51) 3592-2194 / 3037-5522 / 9982-6905  
kleinv@terra.com.br

PCC CL Décio Adelki Caron (27/01)  
CaL Zelcy (19/02)  
Rua Frei Geraldo, 173  
99840-000 – Sananduva – RS  
(54) 3343-1384 / 3343-1023 / 8133-0458  
deciocaron@terra.com.br

PCC CL Algemiro Manique Barreto (11/07)  
CaL Zulma  
Rua Eng. Boa Nova, 106  
88801-260 – Criciúma – SC  
(48) 3433-2429  
algemiro@manique.com.br

PCC CL Gil Giraud Nascimento (30/08)  
DM Wally (26/05)  
Av. Atlântica, 400, ap. 602  
88338-000 – Balneário Camboriú – SC  
(47)3360-7758

### **CERIMONIALE PROTOCOLO**

PCC CL Helso Weber de Oliveira (04/03)  
CaL Marilene (15/05)  
Rua 16 de Julho, 181 – Ap. 401  
90550-020 – Porto Alegre - RS  
(51) 3342-5420 / FC 3343-0712 / 9985-5426 / 9968-7872  
(Marilene)  
hwoliveira@terra.com.br

### **COORDENADOR GMT**

PDG CL Sérgio Nunes Pilger (06/11)  
CaL Márcia Ester (01/06)  
Rua Presidente Lucena, 4150 – Bairro das Rosas  
93600-000 – Estância Velha - RS  
(51)3561-2756 / (51)3561-1455 / 9989-4877 / 9989-4863  
castropilger@terra.com.br - mcpilger@terra.com.br

### **COORDENADOR GLT**

PDG CL Osmar José Vailatti  
PID CaL Rosane  
Rua Abraão João Francisco, 46 – Praia Alegre  
88385-000 – Penha - SC  
(47)3345-0542 / 9973-9087  
Osmar@pedrailha.com.br

### **CONSULTOR ELAE – Equipe Latino – Americana de Extensão**

PDG CL PDG Tosihiro Ida  
CaL Miyoko  
Rua Mateus Lemos, 4353  
82200-000 – Curitiba – PR  
(41) 3252-1694 / 9962-0720  
idatosihiro@terra.com.br



## **ASSESSORA DE GESTÃO AMBIENTAL**

CaL Alpha da Rosa Teixeira (14/09)

Av. Cel. Lucas de Oliveira, 2465

90460-001 – Porto Alegre - RS

(51) 3331-1672 / 9116-2668

alphan@globo.com

## **ASSESSOR DE CONSERVAÇÃO DA VISÃO E TRABALHO COM OS CEGOS**

CL Denério Rosales Neumann (21/06)

CaL Marilene (27/10)

Rua Cônego José Leão Hartmann, 100, ap.501

92310-400 – Canoas – RS

(51) 3472-8772 / 3472-3546 / 9283-2007

denerio.venus@terra.com.br

## **ASSESSOR DE SIGHT FIRST/PROGRAMA LCIF**

PDG CL Alexandre Tennenbaum (17/05)

Av. Independência, 1138 – Apto. 1402

90035-073 – Porto Alegre - RS

(51) 3311-6709 / 9912-6680

alexte@terra.com.br

## **ASSESSOR DE ESTATUTOS E REGULAMENTOS**

CL Ranolfo Vieira (23/05)

DM Célia (17/08)

Rua Pelotas, 1330

93265-100 – Esteio - RS

(51) 3473-1276 / 9987-2386

ranolfo@via-rs.net

## **ASSESSORIA JURÍDICA**

### **COORDENADOR**

PDG CL João Péricles Goulart (24/06)

CaL Marilú (09/03)

Av. Vicente Machado, 845/51

84010-000 – Ponta Grossa – PR

(42) 3027-2229 / 9978-6103

joaopericles@uol.com.br

**COORDENADOR DALCIF - DMLD**

PDG CL Denério Rosales Neumann (21/06)

CaL Marilene (27/10)

Rua Cônego José Leão Hartmann, 100 – Ap. 501

92310-400 – Canoas – RS

(51) 3472-8772 / 3472-3546 / 9283-2007

denerio.venus@terra.com.br

**COORDENADOR DALCIF - DISTRITO LD-1**

PDG CL Ernesto Martin Barmann / CaL Diana

Rua Voluntários da Pátria, 561 - 9º andar – Curitiba -PR

80200-000 - LC Curitiba Gralha Azul

(41) 3233-5182 - (41) 3233-6616 - (41) 9971-2815

E-mail: barmann@terra.com.br

**COORDENADOR DALCIF - DISTRITO LD-2**

PDG CL José Zagonel / CaL Tatiana

Rua Mathias Rockembach, 565 – Lageado -RS

95900-000 - LC Lageado Florestal

(51) 3714-3641 - (51) 3710-1999 - (51) 9995-2670

E-mail: jose@zagonel.com

**COORDENADOR DALCIF - DISTRITO LD-3**

PDG CL Valtair do Amaral Madalena / CaL Ilse

Av. Icaraí, 1254/704 – Porto Alegre - RS

90810-000 - LC P. Alegre Carlos Gomes

(51) 9993-4400 / 3247-1903 / 3220-4189

E-mail: valtairdoamaral@terra.com.br

**COORDENADOR DALCIF - DISTRITO LD-4**

PDG CL Gildo Adaldir Meneghello / CaL Carmen

Av. Presidente Vargas, 475 - Bairro Patronato – Santa Maria-RS

97020-001 - LC Santa Maria Centro

Fones (55) 3221-1939 (55) 9977-7918

E-mail: meneghellogildo@hotmail.com

**COORDENADOR DALCIF - DISTRITO LD-5**

PDG CL Osmar José Vailatti / CaL Rosane

Rua Abraão João Francisco, 46 – Penha – SC

88385-000 - LC Jaraguá do Sul

(47) 3345-0542 / 9973-9087

E-mail: osmar@pedradailha.com.br

**COORDENADOR DALCIF - DISTRITO LD-6**

CL Paulo Hermínio Pennacchi / CaL Cleide

Rua Suiriri, 135 – Arapongas-PR

86702-320 = LC. Arapongas

Fones: (43) 3275-1815 / FC 3274-8000 / 9972-0679

E-mail: paulo@pennacchi.com.br

**COORDENADOR DALCIF - DISTRITO LD-7**

CaL Marta W. de Bacco / CL Valmor

Rua Antônio Ducatti, 161 - Cj. 1001 – Bento Gonçalves- RS

95700-000 - LC Bento Gonçalves Fêmea Integração

(54)C. 3055-3276/R. 3055-4276/9114-3276

E-mail: vdebacco@terra.com.br

**COORDENADOR DALCIF - DISTRITO LD-8**

PDG CL Ari Galera / CaL Sandra

Rua Porto Alegre, 770 - apto 901 - Chapecó – SC

89802-131 - LC Chapecó Integração

(49) 3323-1960 / 3324-6766 / 9987-3510

E-mail: arigalera@desbrava.com.br

**COORDENADOR DALCIF - DISTRITO LD-9**

PDG CL Silvino Schlickmann / CaL Helena

Av. Monsenhor Tombrock, 809 – São Ludgero -SC

88730-000 - LC São Ludgero

(48) 3657-1141 / 9902-6367

E-mail: silvinosch@gmail.com

**ASSESSOR DE CONSÓRCIOS “FLEX”**

CL Paulo Hermínio Pennacchi (09/05)

CaL Cleide (30/01)

Rua Suiriri, 135 - 86702-320 – Arapongas – PR

(43) 3275-1815 / FC 3274-8000 / 9972-0679

paulo@pennacchi.com.br

**ASSESSOR DE RELAÇÕES PÚBLICAS E INFORMAÇÕES**

PDG CL Vilmar Capanema (21/04)

CaL Cacilda (01/06)

Av. Expedicionários, 501 – Campo D' Água Verde

89460-000 – Canoinhas – SC

(47) 3622-8211 / 9976-8588

vcapanema@gmail.com - capanema@newage.com.br

**ASSESSOR DO CARTAZ SOBRE A PAZ**

PDG CaL Ana A. Sinhorini R. Ferreira (03/04)

Rua Rui Barbosa, 1400 - Jardim Primavera

86390-000 – Cambará - PR

(43) 3532-1442 / 9914-7288

analionsld6@gmail.com

**ASSESSOR DE INSTRUÇÕES LEONÍSTICAS**

PDG CL José Evane Dutra (13/01)

CaL Marilene (04/11)

Rua Itupava, 631 – Ap. 302

80040-000 – Curitiba – PR

(41) 3262-3885 / Fax 3363-2492 / 9974-4114

jovandu@terra.com.br

**ASSESSOR DE INFORMAÇÕES LEONÍSTICAS**

CL Hélio Soares Araújo (14/08)

DM Ihara (27/01)

Rua Major Alfredo de Castro, 180 – Bairro Progresso

95780-000 – Montenegro - RS

(51) 3632-2184 / 9916-9451

heliomgo@terra.com.br

**ASSESSOR DE ACAMPAMENTO E INTERCÂMBIO JUVENIL**

CaL Vera Lúcia Frantz

CL Júlio

Rua Ivo Wilibaldo Hartmann, 36

98805-040 – Santo Ângelo – RS

(55) 3312-5426 / 3312-6259

rs021717@via-rs.net - vlfrantz@via-rs.net

**ASSESSOR DE OPORTUNIDADES LEONÍSTICAS PARA JOVENS****COORDENADORA**

PDG CaL Renate Hass (22/02)

CL João Carlos Borba Medeiros

Rua São João, 282 E – CP 581 – Centro

89802-240 – Chapecó – SC

(49) 3322-3573 / 9987-0923 / 9987-0023

renatehass2@yahoo.com.br - reneate@distribuidorahass.com.br

joaocarlosbmedeiros@yahoo.com.br

## **ASSESSOR DE LEONES ADELANTE**

IPCC CL Jaldir Antônio Bunn (03/06)

CaL Solange Duarte Bunn (13/05)

Av. Delamar José da Silva, 252, ap. 501

88102-100 – Kobrasol – São José - SC

(48)3034-5065 / com.fax 3259-1190 / 9961-2335 / 9104-2353

jalabu@uol.com.br - solangebunn@yahoo.com.br

Lions Clube Florianópolis Continente

## **ASSESSORIA DO DESENVOLVIMENTO E PARTICIPAÇÃO DA MULHER E DA FAMÍLIA NO LEONISMO**

CaL Márcia Ester Castro Pilger (01/06)

PDG CL Sérgio (06/11)

Rua Presidente Lucena, 4150

93600-000 – Estância Velha – RS

(51)3561-2756 / 3561-0977 / 9989-4863

mcpilger@terra.com.br - castropilger@terra.com.br

## **ASSESSORIA DA SOLIDARIEDADE LEONÍSTICA**

PCC CL Paulo Pimpão Silva (12/11)

CaL Maria Lúcia (20/06)

Rua da Bandeira, 467

87550-000 – Altônia – PR

(44)3659-1002 / 9106-3940 / 3659-1212 / Fax 3659-1987

clpps0607@hotmail.com

## **ASSESSORIA DE COMUNICAÇÃO COM A IMPRENSA**

PDG CL Sidônio Luiz Rosa Cassol (24/12)

CaL Cláudia (13/07)

Rua Carazinho, 21

99850-000 – Paim Filho – RS

(54)3531-1261 / 9977-8773

sidoniorc@yahoo.com.br

## **ASSESSORIA DE GESTÃO**

PDG CL Gilberto Tietböhl (04/09)

CaL Cleci (22/06)

Av. Vereador João Figueiredo, 734, ap. 04

88380-000 – Piçarras – SC

(47)3345-4541 / 9927-7269

gilbertotietbohl@terra.com.br

PDG CL Acir Luiz Siqueira (26/08)

DM Yurika Takahara Siqueira (03/11)

Rua Davis Cup, 51 – Royal Tennis Residence & Resort

86058-142 – Londrina – PR

(43) 3375-0809 / 9944-8007 / 8806-3745

acirls@uol.com.br - yurika@sercomtel.com.br

## **MEMBRO DA COMISSÃO EDITORIAL DA REVISTA LIONS**

PCC CL Paulo Pimpão Silva (12/11)

CaL Maria Lúcia (20/06)

Rua da Bandeira, 467

87550-000 – Altônia - PR

(44) 3659-1002 / 9106-3940 / FC 3659-1212

Fax 3659-1987

clpps0607@hotmail.com

## **ASSESSORIA DE APOIO ÀS CONVENÇÕES E EVENTOS**

PCC CL Paulo Pimpão Silva (12/11)

CaL Maria Lúcia (20/06)

Rua da Bandeira, 467

87550-000 – Altônia – PR

Com. Praça Carlos Gomes, 65 – Serviço de Registro de Imóveis

Centro – Cx. Postal 101 – Altônia – PR

C. (44)3659-1212 / fax 3659-1987 - R. 3624-1666 / 9106-3940

clpps0607@hotmail.com - lucia.pimpão@hotmail.com

PDG CL Pedro Góis M. Viezzer (16/12)

CaL Clélia (26/06)

Rua Dona Carlinda, 335

95680-000 – Canela – RS

(54)3031-1661 / 3282-2121 / 9977-4844

pedrogoispg@pdh.com.br

PDG CL Silvano Schlickmann (22/07)

CaL Helena (18/03)

Rua Monsenhor Tombrock, 809

88730-000 – São Ludgero – SC

(48)3657-1141 / 3658-2600

silvino@oindicador.com.br - silvinosch@gmail.com

### **ASSESSOR DE INFORMÁTICA E BOLETIM ON-LINE DO DMLD**

CL Carlos Eugênio Carneiro de Melo (13/12)

DM Anuncia (02/12)

Rua Emílio Mercuri, 155 – Santo Inácio

82010-050 – Curitiba – PR

(41)3339-6218 / 9972-2465

cmeo@lions.org.br - carloseugenio@microhelp.eng.br

### **ASSESSOR DE ACERVO, DOCUMENTAÇÃO E SEDE PRÓPRIA/DMLD**

PDG CL Arvelino Bini (28/07)

DM Zizinha (12/05)

Av. Atlântica, 1850 – Ap. 304

88330-000 – Balneário Camboriú - SC

(47) 3366-0148

arvebini@terra.com.br

### **ASSESSOR DE DIVULGAÇÃO DA MARCA LIONS**

PCC CL Décio Adelki Caron (27/01)

CaL Zelcy (19/02)

Rua Frei Geraldo, 173

99840-000 – Sananduva – RS

(54) 3343-1384 / 3343-1023 / 8133-0458

deciocaron@terra.com.br

### **ASSESSOR DE ESTRUTURA E ESTATÍSTICA**

PCC CL Décio Adelki Caron (27/01)

CaL Zelcy (19/02)

Rua Frei Geraldo, 173

99840-000 – Sananduva – RS

(54)3343-1384 / 3343-1023 / 8133-0458

deciocaron@terra.com.br

## **ASSESSOR DE CONSCIENTIZAÇÃO ACERCA DO DIABETES**

PDG CL Darby Valente (23/04)

DM Orliete (26/10)

Av. Presidente Kennedy, 811 – Ap. 131

80220-201 – Curitiba - PR

(41) 3332-7285

darbyvalente@gmail.com

## **ASSESSOR DE CONSCIENTIZAÇÃO ACERCA DE DROGAS**

PDG CaL Nélida Rosa Zorzan da Luz (02/12)

Rua Osvaldo Cruz, 433

98995-000 – Porto Xavier – RS

(55) 3354-1029 / 3354-1155

nelida@viacom.com.br - nelida@comnet.com.br

## **ASSESSOR DE LIONS QUEST**

CaL Vera Reinhardt

PDG CL Guilherme

Rua Avelino Ávila de Oliveira, 184 – Apto. 202 – Centro

92500-000 – Guaíba – RS

(51) 3491-4536

verahreinhart@yahoo.com.br

## **ASSESSOR DE CAPTAÇÃO DE COMPANHEIROS MELVIN JONES**

CaL Tânia Pauleti Hoppe

CL Mirabeau Esquivel Hoppe

Rua Júlio de Castilhos, 850

95560-000 – Torres-RS

(51) 3664-4972 - (51) 9717-4034

tanhoppe@terra.com.br

## **ASSESSOR DE COMPREENSÃO E COOPERAÇÃO INTERNACIONAL**

PCC CL Nadir Celívio Klein (21/10)

CaL Rosânia Klein (24/11)

Rua Sinodal, 41 – Ap. 401

93220-030 – São Leopoldo – RS

(51) 3592-2194 / FC 3590-3122 / 9982-6905

kleinv@terra.com.br



### **ASSESSOR DE BANCO DA SAÚDE**

CL Mirabeau Esquivel Hoppe (17/07)

CaL Tânia (11/08)

Rua Júlio de Castilhos, 850

95560-000 - Torres – RS

(51) 3664-4972 / 9624-7899

mirabeauhoppe@terra.com.br

### **ASSESSOR DE CONCURSO PENA DE OURO**

CaL Renate Gigel dos Santos (06/10)

Rua Arapeí, 64 – Jardim Mauá

93548-400 – Novo Hamburgo - RS

(51) 3036-1423 / 8162-9303

rgigel@brturbo.com.br

### **ASSESSOR DE DEFESA CIVIL**

CL Ireneo Valdir dos Santos (14/07)

PDG CaL Ester (11/06)

Rua Manoel Felipe da Silva, 823

88910-000 – Porto Belo – SC

(47) 3369-5679

ivsok@terra.com.br

### **ASSESSOR DE FUNDAÇÕES DISTRITAIS**

PDG CL José Freitas Bello (19/05)

CaL Helena Elisabetha (05/07)

Rua Imperatriz Leopoldina, 82 – Ap. 402

93310-060 – Novo Hamburgo - RS

(51) 3273-9588 / FC 3593-3649 / 8154-9411

bello@fundalionsld2.com.br - bellohelena@hotmail.com

### **ASSESSOR LEO**

CL Roberto Farias (Dunga)

CaL Samelli Rossetto (Sami)

Rua Henrique Loris Winter, 43 - Jardim Brasília

89400-000 - Porto União - SC

(42) 3523-8662 / (42) 9975-9815 / CL (42) 9968-3137

e-mail: dunga\_lions@hotmail.com

sami-cris@hotmail.com

**ASSOCIAÇÃO DOS EX-GOVERNADORES  
DO BRASIL - AGDL**

**PRESIDENTE**

PDG CL Dorivaldo José Pinheiro Barros

CaL Anna Lúcia

Rua Manoel Bandeira, 225

25965-640 – Teresópolis – RJ

(21)2742-3231 / 8727-1251

dorivaldo.lions@uol.com.br

LC Teresópolis

**LEI Nº 5.575, DE 17 DE DEZEMBRO DE 1969.**

Reconhece de utilidade pública as unidades do "Lions Clube" e do "Rotary Club do Brasil", e dá outras providências.

**O PRESIDENTE DA REPÚBLICA**, faço saber que o CONGRESSO NACIONAL decreta e eu sanciono a seguinte Lei:

**Art 1º** São reconhecidos de utilidade pública os "Lions Clube do Brasil", os "Rotary Club do Brasil" e tôdas as suas unidades existentes no País, sociedades civis sem fins lucrativos, com prazo de duração indeterminado, e filiados, respectivamente, à "Associação Internacional dos Lions Clubes" e "Rotary Internacional".

Parágrafo único. A declaração de utilidade pública alcança, também, as sociedades "Casa da Amizade", constituídas pelas espôsas dos integrantes dos "Rotary Club do Brasil", e dedicadas à prática de assistência aos desvalidos. Regulamento

**Art 2º** O Poder Executivo regulamentará a presente Lei dentro de 60 (sessenta) dias de sua publicação.

**Art 3º** Esta Lei entra em vigor na data de sua publicação.

**Art 4º** Revogam-se as disposições em contrário.

Brasília, 17 de dezembro de 1969; 148º da Independência e 81º da República.

EMÍLIO G. MÉDICI

*Alfredo Buzaid*

Este texto não substitui o publicado no D.O.U. de 19.12.1969

# DECRETO Nº 72.300, DE 25 DE MAIO DE 1973.

Regulamenta a Lei número 5.575, de 17 de dezembro de 1969, que declara de utilidade pública o "Rotary Club do Brasil", o "Lions do Brasil", e suas filiadas.

**O PRESIDENTE DA REPÚBLICA**, usando da atribuição que lhe confere o artigo 81, item III, da Constituição,

## **DECRETA:**

Art 1º As sociedades civis Rotary Club do Brasil e Lions Clube do Brasil, suas filiadas e as denominadas "Casa da Amizade", de que trata o parágrafo único do artigo 1º, da Lei número 5.575, de 17 de dezembro de 1969, para que possam ser inscritas no Livro destinado ao registro das "Sociedades Declaradas de Utilidade Pública", na forma da Lei 91, de 28 de agosto de 1935, deverão servir desinteressadamente à coletividade através da manutenção de serviços de natureza educativa e assistencial.

Art 2º O pedido de inscrição será dirigido ao Departamento Federal de Justiça, do Ministério da Justiça, provados pelo requerente os seguintes requisitos:

- a) que já existia e funcionava na data da publicação da lei, ora regulamentada;
- b) que adquiriu personalidade jurídica na forma da Lei Civil;
- c) que, mediante cláusula estatutária específica, não remunera os cargos da diretoria e não distribuí lucros, bonificações ou vantagens a dirigentes, mantenedores e associados, sob nenhuma forma ou pretexto;
- d) que, comprovadamente, mediante a apresentação de relatório discriminativo, promove a educação ou exerce atividades de assistência social;
- e) que seus diretores possuem folha corrida e moralidade comprovada;
- f) que se obriga a publicar, anualmente, o demonstrativo da receita e despesa do período anterior.

Parágrafo único. A falta do preenchimento de qualquer dos requisitos enumerados no artigo anterior importará no arquivamento do processo.

Art 3º As entidades inscritas ficam obrigadas a apresentar ao Departamento Federal de Justiça, até 30 de abril de cada ano, relatório circunstanciado dos serviços prestados no período anterior, juntamente como demonstrativo da receita e despesa correspondente, que será substituído pelo comprovante da sua publicação em órgão de imprensa, no ano em que houver sido contemplada com subvenção do Órgão da União.

Art 4º Será cassada a inscrição da entidade que deixar de apresentar durante 3 anos consecutivos a demonstração, a que se refere o artigo anterior.

Art 5º Este Decreto entrará em vigor na data da sua publicação, revogadas as disposições em contrário.

Brasília, 25 de maio de 1973; 152º da Independência e 85º da República.

**EMÍLIA G. MÉDICI**

*Alfredo Buzaid*

Este texto não substitui o publicado no D.O.U. de 28.5.1973

## ETIQUETA À MESA

### PROCURE EVITAR

- Sentar à mesa com chapéu ou boné
- Cumprimentar, estendendo a mão, a quem estiver se alimentando.
- Sentar-se antes do anfitrião(ã) - presidente(a)
- Soprar a sopa ou outros alimentos
- Deixar sobras de comida no prato
- Fuçar a travessa para pegar o melhor pedaço
- Fumar à mesa
- Apoiar os cotovelos sobre a mesa.
- Mastigar os alimentos com a boca aberta.
- Usar palitos para limpar os dentes.
- Falar enquanto tiver comida na boca.
- Não usar guardanapo.
- Usar o celular durante a refeição.
- Inclinar-se sobre o prato.
- Empurrar o prato após ter terminado a refeição.
- Gesticular com os talheres na mão.

### OBSERVE

- Lavar as mãos antes de ir à mesa.
- Use o guardanapo antes de tomar bebidas
- Se precisar espirrar ou tossir, vire o seu rosto e use o guardanapo.
- Após pedir um vinho, o garçom servirá uma pequena quantidade a quem pediu, este provará e autorizará ou não a servir.
- Cruze os talheres sobre o prato para fazer uma pausa durante a refeição.
- Coloque os talheres em paralelos no meio do prato quando terminar a refeição.
- Os talheres são colocados ao lado dos pratos na sequência em que serão utilizadas, sempre comece com os mais distantes do prato.
- Talheres colocados na frente do prato são para sobremesa.
- Caso o seu guardanapo caia no chão, peça outro ao garçom.

## SIGLAS NO LEONISMO

- CL** - Companheiro Leão
- CCLL** - Companheiros Leão
- CaL** - Companheira Leão
- CCaLL** - Companheiras Leão
- DM** - Domadora
- DDMM** - Domadoras
- LC** - Lions Clube
- PP** - Past-Presidente de Clube
- DG** - Governador de Distrito
- VDG** - Vice-Governador de Distrito
- PDG** - Past-Governador de Distrito
- ID** - Diretor Internacional
- PID** - Past-Diretor Internacional
- IP** - Presidente Internacional
- PIP** - Past-Presidente Internacional
- CC** - Presidente do Conselho
- VCC** - Vice-Presidente do Conselho
- PCC** - Past-Presidente Conselho
- DM** - Distrito Múltiplo
- LCIF** - Lions Clubs Internacional Foundation
- FOLAC** - Fórum Leonístico da América Latina e do Caribe
- LIONS** - Liberdade, Inteligência, Ordem, Nacionalismo, Serviço
- CLEO** - Companheiro LEO
- LEO** - Liderança, Experiência e Oportunidade
- RCD** - Reunião do Conselho Distrital
- AGDL** - Associação dos Governadores do Distrito Múltiplo L
- CG** - Conselho de Governadores

# Calendário Leonístico AL 2011-2012

## 2 0 1 1

### Julho

D	S	T	Q	Q	S	S
					1	2
3	4	5	6	7	8	9
10	11	12	13	14	15	16
17	18	19	20	21	22	23
24	25	26	27	28	29	30
31						

### Agosto

D	S	T	Q	Q	S	S
		1	2	3	4	5
6	7	8	9	10	11	12
13	14	15	16	17	18	19
20	21	22	23	24	25	26
27	28	29	30	31		

### Setembro

D	S	T	Q	Q	S	S
					1	2
3	4	5	6	7	8	9
10	11	12	13	14	15	16
17	18	19	20	21	22	23
24	25	26	27	28	29	30

### Outubro

D	S	T	Q	Q	S	S
						1
2	3	4	5	6	7	8
9	10	11	12	13	14	15
16	17	18	19	20	21	22
23	24	25	26	27	28	29
30	31					

### Novembro

D	S	T	Q	Q	S	S
			1	2	3	4
5	6	7	8	9	10	11
12	13	14	15	16	17	18
19	20	21	22	23	24	25
26	27	28	29	30		

### Dezembro

D	S	T	Q	Q	S	S
					1	2
3	4	5	6	7	8	9
10	11	12	13	14	15	16
17	18	19	20	21	22	23
24	25	26	27	28	29	30
31						

## 2 0 1 2

### Janeiro

D	S	T	Q	Q	S	S
1	2	3	4	5	6	7
8	9	10	11	12	13	14
15	16	17	18	19	20	21
22	23	24	25	26	27	28
29	30	31				

### Fevereiro

D	S	T	Q	Q	S	S
			1	2	3	4
5	6	7	8	9	10	11
12	13	14	15	16	17	18
19	20	21	22	23	24	25
26	27	28	29			

### Março

D	S	T	Q	Q	S	S
					1	2
3	4	5	6	7	8	9
10	11	12	13	14	15	16
17	18	19	20	21	22	23
24	25	26	27	28	29	30
31						

### Abril

D	S	T	Q	Q	S	S
1	2	3	4	5	6	7
8	9	10	11	12	13	14
15	16	17	18	19	20	21
22	23	24	25	26	27	28
29	30					

### Maiο

D	S	T	Q	Q	S	S
			1	2	3	4
5	6	7	8	9	10	11
12	13	14	15	16	17	18
19	20	21	22	23	24	25
26	27	28	29	30	31	

### Junho

D	S	T	Q	Q	S	S
					1	2
3	4	5	6	7	8	9
10	11	12	13	14	15	16
17	18	19	20	21	22	23
24	25	26	27	28	29	30